朝鮮日報

三日夕刊

購讀料 一個月先金六十錢 三個月先金一圓七十錢 (郵稅本社負擔)
廣告料 五號活字一行 ...

編輯兼發行人 金東成
印刷人 金 ...
發行所 京城府 ... 朝鮮日報社

時評

奉直提携如何

× 變動되는北中國의政局에關하야 일즉評論한바잇섯다 이제國民軍은 이미敗退하엿고 漢吳와奉張의사이에 다시妥協의問題를듯게되는다 直奉兩派는이로써提携될수잇슬가? 中國의政權을壟斷하는者의 注意할點이다 向者奧鎭이暴力處分을斷行하매 段祺瑞는遜命한바잇섯고 吳佩孚는北京政局收拾의任으로써推薦을바덧섯다 吳氏一派가이로써復日의首領에게歸化하야 大敵奉派를 制코저함이잇섯다 이때吳氏가容易히動치아니하고 奉張과의策應을품지아니한것은 매우思慮가周到한일이엇섯다

× 國軍의敗退는 자못急速하엿섯다 馮氏란者가奉直兩派爭衡의틈을타서 巧妙히一大勢力을잡게되엿스니 彼의勢力은다른軍閥과가티 長久한동안鞏固한地盤을차지하엿던것과달러서 건듯하면瓦解의념려가잇는것은自明한理勢이다 하물며彼等이直隷의平原에잇서退하야는綏遠張家口一隅를保하고 進하야는北京의政權을壟斷코저하니 地의利가堅固치못한바잇는지라 이제漢吳奉張이大兵으로挾擊함을맛나 곳敗退하야收拾치못하는것은 固然한일이다 다만張吳의兩人 奉直의二派는어떠케提携할수잇슬가?

直派擡頭可觀

× 護憲護法이爭點이다 護法은臨時約法을 護하자함이오 護憲은一昨年曹錕氏가 大總統이되는에게推戴되어 直派當時制定된憲法을擁護하자함이니 그는一部의所謂賄選議員들에依하야終結을내인바이라 이點을利用하야 奉派가反對하는바이오 하물며이제攝政內閣의首班으로써擬定되는顏惠慶은 當時張作霖의討伐令을通電하야發表하든人物이라 顏氏의알에한政局을料理함에 매우不快히하는바일것이다 張吳의妥協이圓滿치못할것은當然하다

× 曹錕이正式으로退位를宣言하엿스니 曹氏로서時局을收拾키어려운것을明白하다 黎元洪의殘期八十三日로써所謂法統을恢復하고 舊日의護法議會를恢復하야政局의收拾策을討議케하고저한다하니 理論에偏하야實際를無視함이라 制憲議員과直派諸人은 매우憤慨할바이다 이제彼等서로中央의政局에서싸우고 다시地盤의問題로戰爭하는바잇고저하니 그反目이멀지아니할것은明白하다 奉直提携의動搖를爲하야 張宗昌의退京을中止하엿다는것은 도리혀그暗流의甚한것을말함이다

英產業界 未曾有大事態

全國的總罷業 四日을期하야斷行

(倫敦二日發) 炭坑爭議의交涉은遂히決裂되야英國產業界에未曾有의事態를惹起하게되야問題는炭坑爭議에不止하고全國的總罷業이되야勞働聯盟會議는四日을期하야全國總同盟罷業斷行을宣言하엿다 然하야一方政府는石炭의輸出을禁하고瓦斯電氣에對하야極端의節約을命하는同時에軍隊는『란카사』、『웰스』、『요쿠샤』其他重한炭坑地方에續續出動中이며詔書를發布하야戒嚴令을布하고政府로하야금食糧、交通其他를管理케하엿다 今回勞働聯盟側은總同盟罷業을決行할動機를作케한것은政府가緊急非常權力法을發布한것과政府가勞働者側에對하야挑戰的態度를가지고戰鬪準備를進行함에起因한것인대聯盟側은社會에宣戰을布告한것은政府自身이라고主唱하더라

任에當한義勇團員을募集할權限을與하야三十日以來繼續貨物自動車가하이도빠-크에集合하는中인바此는鐵道運輸의杜絕을當한境遇倫敦市內外의食糧運搬에支障이업게하기爲함인바若他의勞働組合이坑夫組合과呼應하야『주네랄스토라이기』가勃發하면全英國은戒嚴令下에重大한狀態로化한터인대各國緊急事務委員長은逮捕命令權을掌握하얏더라

◇戒嚴令發布

(倫敦一日發) 政府는石炭의輸出을禁하고石炭、瓦斯、電氣에對하야極端의節約을命하고軍隊는『랑카사』『웰스』『요쿠샤』其他主要炭坑地方에出動中이며一方詔勅을發하야戒嚴令을布하고政府로하야금食糧供給과其他를管理케하엿더라

全英을十區에난워 緊急事務를管理

英政府의緊急對應策

(倫敦二日發) 英國政府는勞働總同盟罷業에對應코자緊急施設을講함에至하얏다 卽政府는緊急事務를管理키爲하야全英을十區에分하야各區의緊急事務는大臣中에서選定한地方委員長이指揮의任에當하게되얏고地方委員會는鐵道、船舶、모-타-、石炭、食糧品其他의日用品을徵發하는權限並物價의配給及秩序維持의

地上의平和는 人에限해잇다

英首相의宣言 無電으로放送

(東京電) 英國首相은無線電으로英國民에게宣言을放送하야 予는英國民이各各自己의業務에勞力하기를望한다 地上의平和는人에게만오는것을記憶하여라 고述하엿는데首相이右의宣言을國民에게傳함에當하야特히無線電으로한것은政府가爲一新聞關係의職工이坑夫에對한同情罷業을하게되야新聞의發行이停止된時에處하려는것이라더라

英國罷業과米國

經濟界 新聞界 兩樣의觀測

(華盛頓二日發) 當地의政治及經濟界의觀測에依하면英吉利의炭坑夫同盟罷業은速히解決되어亞米利加에對하야는別노히影響이업고또한貿易을左右할것은업슬줄노信한다 그러나長久하게되면亞米利加는自然南亞米利加諸國에對한輸出貿易上多大한利益을得할터이오金融市場에잇서는英吉利에不利한影響을及할것이다 又亞米利加新聞界의一般的意見에依하면英吉利의炭坑同盟罷業이長久하게되던지或은速히解決된다할지라도英吉利의政局에對하야적지안은影響을及하게할터인바自由黨으로서再次政權을得할機會를促進하던지或은勞働黨의位置를更히鞏固케하게될것이다

英炭罷業과 日產業界影響

(東京電) 外電의傳하는바와如히英國의炭坑爭議는遂히決裂되야火曜日을期하야總罷業을하기로되엿다 此坑夫組合의最後手段에對하야는例의三角同盟卽鐵道從業員組合及輸送業員組合의同情罷業이具體化하는外에歐洲大陸으로부터의對英石炭輸出을遮斷하려고大陸各國에在한友交勞働團體의應援이잇다고또한다 英國은歐洲金融界의中心地인만큼其罷業突發에依한經濟界의不振은歐洲에影響이多大할것은當然한바罷業이長久하면長久할사록其影響은痛切하게되야自然日本輸出入貿易에도相當한波及이잇스리라고보지안흘면안되겟다 要컨대炭坑爭議는戰後英國財源의暗礁인데此가撤去치안는限에는眞實한產業復興은到底히望키難할것이라더라

法僞造犯人 國外放逐要求

土國政府此를拒絕

(나우엔一日發) 匈牙利政府는『후랑』紙幣僞造事件의共犯者로서『쎄다페스트』에서裁判에부처엿던犯人中一名이土耳其에逃走하엿슴으로同人의國外放逐命令을發할것을要求하엿던바土耳其政府는此를拒絕하엿더라

제네바會議失敗는

各國의利己主義가原因

(나우엔一日發) 英國의國際聯盟協會會合席上에서『쎄실』卿은演說하여日過般『제네바』會議에서失敗한原因은各國이너무利己主義에잇서서共國家的水平線으로부터一步도踏出치안흠에起因한것이라고述하엿더라

入國拒絕은 政府의任意로

墨西哥移民法의內容

(나우엔一日發) 現在實施되여잇는墨西哥移民法에依하면總히外國人으로墨西哥에移住하는者는登錄을要하는外에入國稅를課하고또한宣敎師는入國을阻止하는바政府는任意로何人에게던지入國拒絕을할權限을留保하야잇다더라

桑港은 三時間에全滅

밋쳴前米航空長官의 桑港無防備를喝破

(桑港三十日發) 『헤랄드』新聞에後援에依하야全米國內에波瀾을惹起한前米國航空長官『미첼』大佐는軍籍에서削除된結果自由의身이되야全米都市에反政府運動에紛忙하는中인데二十九日夜當市의市公會堂에大講演會를開催하얏는데席上에서『미첼』氏는米國航空防備에薄弱한點을指摘한後日本에關하야大膽히告白을하야가로되亞細亞特히日本이米國을敵으로하야戰鬪한다假定하면此境遇에만日本이北方『아라스카』로부터飛行機로襲來하야米國의太平洋沿岸을攻擊하면桑港은三時間에全滅될지며比律賓、布哇等도亦然할것이다喝破하야滿堂의聽衆을熱狂케하얏더라

伊國新兌換券

首相肖像刷込

(나우엔一日發) 伊太利國立銀行에서發行한新兌換券에는『무쏘리니』首相의肖像이刷込하엿고又紙幣에도『무쏘리니』氏의肖像을刻하엿더라

國軍徹底討 奉天軍의方針

(天津二日發) 奉天軍은[illegible]五時에北京으로向하엿더라

直隷派와同一步調

(北京二日發) 張學良은二日夜奉派에一泊한後三日朝入京할터인바政治問題에就하야奉天派는直隷派와同一步調를取할旨를聲明하엿더라

顏惠慶組織無意

(北京二日發) 曹錕의大總統辭職通電이發表後時局의重心은當然히顏政內閣問題에移하엿는바顏惠慶은積極的으로組閣할意思가업고또한自身이出馬할意思도無하다는旨를通電하기로決하엿더라

總同盟罷業決行

炭坑夫聯合會에同情 評議會政策을支持하야

(東京電) 勞働組合會議는一日會議에서四日을期하야全國에서一齊히炭坑夫聯合會에對한同情總同盟罷業을決行할決議를하엿는데右決定에關하야議長은發表하여曰 勞働組合會議에서組合員中總同盟罷業決行에關한評議會의政策을支持하는者는實로三百六十七萬三千五百二十七人에達하고反對者는僅히四萬九千九百十一人에不過하엿다

兩軍死者千餘

佛、뜨兩軍間에 스에스地方의最近戰鬪

(하이파二日發) 『시리아』의『스에다』地方에在한最近의戰鬪로佛蘭西軍과『뜨루쓰』軍은共히多大한損害를受하엿는바佛軍은戰死者百名、負傷者三百名을出하고住民은死者만一千名에及하엿다고報하엿더라

莫斯科의메이데이

例에依하야盛大擧行

(莫斯科一日發) 今日의『메이데이』는亦是盛大하엿는바勞農政府의軍隊와市民의行列은아참부터繁華한十字街에서行하야끈치지안는分列行進을하엿섯는바새로히加入한者가幾多의部隊로其廣場에立하야『인터나쇼날』의首領『배도시로푸』에對하야服從의誓詞를返復하엿더라

獨裁政治 攻擊罪로

西國教授逐放

(나우엔一日發) 『마도릿도』大學教授『지메네스、아스아』氏는『푸리모、데뷔라』將軍의獨裁政治를攻擊하는大演說을하엿슴으로教授는被免되고또한無期限으로北阿弗利加近海에잇는『카나리나』島로逐放되엿더라

丁抹飛機

飛行豫定變更

丁抹機는五月一日北京、奉天間 二日奉天京城間、三日京城大阪間(京城通過不時着陸의時는汝矣島) 四日大阪所澤間을飛行할豫定이던바軍司令部着情報에依하면二十九日德州、濟南中間에서發動機의故障으로不時着陸하야更히發動機를가저다가飛行할터임으로朝鮮에來할것은아즉알수업다더라

改造實現은

議會接近時? 豫算編成期中

某閣僚談

(東京電) 政府는旣히地方官會議를終하엿슴으로懸案인內閣改造問題에關하야具體的折衝을開始하야只今에도此의解決을圖함과如히傳하는傾向도잇는바余의아는바로는絕對로不然하다 何故오하면擬者仙石鐵相辭職問題惹起의際에普選黨出身閣僚間에는終末外지現狀維持로써邁進하기로協議가되며仙石氏도此를充分히諒解하야今日에及한것이다 又改造問題에關聯하야서도憲、本、研究의聯立等은簡單이進行될것이아니다 余의觀察로도本黨은入閣치아느리라고思한다 卽本黨이入閣한다는것은床次總裁가次의內閣組織을내여버리고 二、三十名의犧牲者를出할것을覺悟치안으면안된다 研究會의入閣도그러케單純히進行되지안일것을알면서何必要政府가困苦히時局을紛糾식힐必要가잇슬가 又形便上如斯한時局의變化를觀할必要가잇다하더라도그것은議會接近期의豫算編成期일것이다

改正地方制度

近近決定公布?

(東京電) 改正地方制度卽府縣制、市制度、町村制度의施行勅令並省令案은豫히內務省地方局에서立案中이던바今番大體의成案을得하엿슴으로近近省內法令審查會의議를經하야法制局에廻附、閣議의決定을經하야公布할方針이며또五月下旬外지에는公布하고施行期日은八月以後가되리라더라

個人所得稅實施?

移入稅廢止와同時

稅整에依하야豫히當局에서際明하는織物類及酒類에對한移入稅는來年度부터廢止할模樣이라한다 그런데此에依하면約四百五十萬圓의總督府歲入減을生하게되는故로此에代할만한財源을求하지안흐면안되겟는데新稅로는個人所得稅를設定하겟고增稅도若干行하라고硏究하는中인데昨年度酒類移入稅는約三十五萬圓 織物類에는約四百萬圓이라더라

郵便貯金規則

一部改正實現

稅制整理에依하야新設된資本利子稅는四月一日로부터實施하게된結果朝鮮에서도郵便貯金規則改正의必要에迫하야遞信局에서考慮中이더니四月四日附告示로該改正이發表되엿는데右는郵便貯金保管證券中勸業債券府者債務、復興貯蓄債券等(全部)은朝鮮에서도利子를支拂하는關係上現行대로하고各府縣發行인地方債券은利子의支拂을朝鮮에서行하지안코愛媛省貯金局에委託支拂하게되엇기때문에同債券의利子를引取하야朝鮮의郵便局貯金에受入할수잇도록改正한것이라더라

大阪檢事局 大活動開始

簑浦老釋放코자

(大阪電) 二日은日曜日임에不拘하고大阪地方裁判所檢事局에서는檢事가總出하야早朝부터松島事件의關係者를取調하는바此는簑浦氏를一日이라도速히釋放하려는것이라고觀測되더라

律士辯護謝却

簑浦老의決心

(大阪電) 大阪松島事件으로起訴收容中인簑浦勝人氏에對하야各方面으로부터同情的으로辯護를하겟다고申込하는者가多數한바簑浦老는깁히今回의事件을羞恥로思하야有罪로決定되야公判에附하게될지라도辯護士에게依賴치안코潔白히法의制裁를受할決心을示하는中이더라

同族會社에 特別稅附課

(東京電) 政府는國內의所謂富豪가財產保全의目的으로써同族會社를組織하야數가實로一萬八千에達하는實狀에鑑하야今回同族會社에對하야特別稅를課하야財產保全을目的으로하는者에一齊히此를賦行할意嚮이잇다더라

飛行學校設立

龍山人道橋附近에

平壤飛行第六聯隊의補官이던後備大尉西尾三郎氏는全朝鮮有力者의後援으로龍山에飛行學校를設立하기로하야龍山人道橋附近一帶에잇는鐵道局의庭球場附近을借受하기로決定하고飛行場使用을交涉中인데飛行學校에서는飛行機外에自動車의操縱『푸로페라』船의發動機運轉도敎授하야春川、龍山間의『푸로페라』船航路復活을計劃中이라더라

各驛飲料水檢查

鐵道局에서는全鮮各驛의飲料水를檢查하기로하야廿九日부터京城府衛生課酒井技師(鐵道局囑託)는三百個所의井戶水를檢查中인데旣히百四十個所의檢查를了하엿더라

平壤土木出張所

總督府內務局에서는四月付府令으로써從來의義州土木出張所를廢止하고平壤土木出張所를平壤府에設置할것을發布하리라더라

人事消息

▲金演奎氏(韓銀專務)東京에서開催한手形交換所大會에出席하얏든바三日午後七時歸京
▲池田殖產局長 二日夜出發渡東
▲沈能德氏(仁川商議副會頭)身病으로自宅療養中三日朝八時半逝去

八面鋒

○『閣下는愛國者이며國을爲하야國民軍과妥協하야奉天軍을討伐하지안하면안되다』는 카氏對吳佩孚의勸告

○『카라한이內政을干涉하고、또露國이條約에反하야赤化宣傳을하엿다』는 吳氏對카라한의詰責이다、勸告가是乎詰責이非乎

○日本富豪들은、財產保全의目的으로同族會社를組織하야其數一萬八千에達한바、政府는此에特別稅를附課할터이다 此所謂特別稅는참特別保護稅

○丙午生을嫌忌하야甚至於丙午生女子를娶리치안는、迷信이日本에盛行하는데、이丙午迷信打破講演會가最近開催되엿다 講演打破도또未信

統制營外竹森森

四月十九日、統營에서 安民世

旅館에돌아와暫時休憩한後아침밥을먹고나서視察을시작한다 뜰압헤牧丹花는 벌서망우리가솟어서未久에벌어지려하고 黃와櫻桃는못이이미떨허저서입히한참러라 京城近地에는五月의牧丹이라하거니와 舊三月上旬에벌서이만큼된것은 南國節候의일른것을알것이다 市街에나서니 岩壁上에野生한多靑樹가新綠이흐르는듯하는것도컨이눈에새로웁다

洗兵舘을찾기로하엿다 蛤載山의中腹을깍고 축기가두어아름식되는槐木의기둥으로 四十五間의 長方한大建築을이루어 結構가雄偉하고 規模가宏傑하다 올려가는길은푸석한擬灰岩을깍거서 數十疊의階段을노앗고 무릇섬돌과墻壁에까지도 뚝가은石材를쌋스니 土地의 所產을利用함이다 累百年風霜에시달리어槐木의기둥도 表面은太半이나酸化되엿다 이제統營의公普校가되어一千二百餘의學童을收容하엿다

뜰에는 一個의石碣이잇서 洗兵舘統制使新非記의文字를삭엿스니 統制營設置의來歷을傳함이라 天啓五年의記錄이잇스니卽仁祖三年의일이다 忠武公이閑山島制勝堂에서前後留陣하엿섯고 이곳은平亂後에統制使李慶濬의創設이니다 碣의엽헤는舊日帥字旗를세우든石柱가잇서다만古色이蒼然할뿐이다 쏘미테二棟의營建物이잇서一은郡守의官舍로되엇스니統營은指定郡으로日本人이在住하는故로 이優待가잇는것이다 洗兵舘의左右로는當時水兵의營舍가잇섯더니 지금에는勿論업서젓다

蛤載山은統營의中央部에一座土山이南으로斗入하야 山上에는松杉이어울렷고 엉청한竹林이잇고 點點한桃花가잇고 한참노란배차꼿이피엿다 그는南望山이니녯적의南將台이라한다 이南望山은俗稱에金山이라하니 日本人이益을어덧스며 그의東方으로長者島가잇스니南望山長者島一帶에土金을產함으로 海底七十餘에까지파들어가며金의採掘에從事한다한다 어쩌밧배에내릴러이라고 자랑삼어일러주는것이日本人少年들이러거는金山매우多情하다하엿더니 자랑할만한理由를짐작하겟다

蛤載山은좋芳山의來脈으로統營의鎭山을지엇고 東으로貝樂里와西으로로麥藥堀에外지 市街가길게連하야十里나되는대에 戶數四千二百三接하엿스니 總戶數의二萬의人口를算한다 南에서는釜山 馬山의다음이오 晉州와는伯仲을다툴만하다 日本人이八百戶에約三千에達한다 하니 勢力의輕微치아님을알것이다 水濱平坦한데는모다海面을埋築하고일에는石築으로써하엿스니大部가日本人의占領이다

當地에各種社會團體가잇고女性의運動도자못可觀處가잇거니와洋風으로된靑年會館이洗兵舘의西方高地에巍然히솟아잇는것은當地人士의자랑이라할것이다 靑年의同志諸氏慇懃하게應接하는友誼더욱感謝하다 水產業은統營의二자개工業과水產業의特色이어니와 水產物總額이一年八百萬圓에達하고그中鰮魚(멸치)의產額이二百萬圓에相當하다한다 慶南의水產額이全朝鮮에第一이오 統營의水產額은또慶南의第一이다 이江山 이物產에다시淳厚健實한人物들로써하니 統營의將來는祝福하고십다 만일統營으로부터固城 三嘉에나와居昌으로부터金泉에達하는鐵道의敷設이잇다힘진다면이때의發展은預想키어려울것이다 다만前記한諸郡에는 곳곳에軍疊한山岳이東西로隔截한바잇서工事의困難함을免치못할것이다

西南으로바라보니 彌勒山鬱蒼한樹林속에 龍華寺의大伽藍이隱映하야 그립갓고 西山一帶府水池附近에는 土堤를中心으로綠蔭層層의麥田이벗기여잇다 龍華寺附近에서水源을끌어이곳에서配水하는것이라한다

同志諸氏와항의閑山島를遊觀하고돌어오는길로忠烈祠에參拜하엿다 이날은舊曆三月八日로써마침忠武公의誕日이라 當地人士의獻茶禮가잇섯다한다 忠烈祠는統制營外閑寂한데에잇스니 荒凉한古祠에는 아아東方巨人이森森하엿다 다만翠竹이忠武公의祠堂이어데매뇨 統制營外竹森森을못내슬허하겟다 이에關하야는 따로一篇을쓰기로한다

저녁에는靑年會館講演會에臨하니演士는梁明氏와一鬮洪兄과맛나의二人이라 散會한後一席의懇話가잇슨後就寢하다

鐵筆寫眞
—(投稿歡迎)—
나오는싹을 누른들어가이하리

京城府授恩洞三二番地 朝鮮商會의 腫仙膏
千瘡萬腫의 百發百中 一次만施驗하면 唯一無二한霸王인?? 電話光(長)一九七五

京城南大門通三丁目 振替京城八五二一番 ヌマタ帽子店 都賣專門

大喜活劇週間 (五月一日부터五月五日外지)
◆유社 國際時報 全一卷
◆유社獨特뻔추리喜劇 哄笑爆笑 水兵萬歲 全二卷
◆유社特作엄소푸로덕숀映畫 珍無類喜活劇 西部征服 全七卷
◆유社特選레잇超特作自働車競走劇 탈매지二世레드호스氏快演 大冒險大活劇 最大速力 全七卷
◆유社特作애드벤추어映畫 大連續 蒼空猛者 十八篇三十六卷中 一二篇 全四卷
유社푸스映畫 團成社 光電九五九番

米國엥게루바루子精米機 農林省比較審查에最高位入選
가도다石油發動機 全國優良農具共進會에一等賞金牌受領
휴가루揚水폼프
◎各地特約店募集 ◎說明書無料進呈
曾我商店京城支店 京城太平通二丁目五八番地 電話本局二一六八番 振替京城八一九七番

六味丸 滋陰補血 壯陽之劑
◆主治効能 腎水不足、腎衰精渴、腎虛遺精 諸般淋濁、元氣不足、充虛補損 壯陽滋陰
◆藥價 (一個月分金三圓) 本劑는普通品과特異함
京城貫鐵洞 天一藥房 電話光九五七 振京城三〇七七 支店 京城黃金町二丁目 本一〇五〇二

第四回心理醫學講習會員募集
時日 五月十一日부터十日間(五月廿一日女子講習會開催)
場所 本會館內 定員 三十人限
講師 心理學 東洋大學教育科出身 李秀峰先生 東京帝大心理學專攻 醫學士 李春雨先生
講習科目 生理學、身體鍛鍊、精神修養、變態心理學
講習結果 難病治療、惡癖矯正、心身改善、健康長壽
規則書無代進呈 京城竹添町一丁目四十番地 朝鮮心理醫學會

精力活力의源泉 生의復活——悲觀으로樂觀
一日一回就寢前服用의에모고-루
本劑는熱帶地方에서產出하는働物의生殖腺으로부터抽出한精分과호르몬(酵素)鑛物性의鐵分을配合한最新美味의錠劑로써每日就寢時一二錠服用하면奇妙한影響이有함 本劑의主効는極히廣汎하나就中
男女不○然의行爲又는○事過度로由한○鈍早○夢○陰○宮能不全發育不
生殖器의障害 — 害를復活케함
生殖器性神經衰弱 — 所謂腦病神經衰弱이라稱하는病에起因한者ㅣ多하야其容體는腦의統一이不能하며、記憶力思考力減退의健忘症又는妄想、頭痛、不眠、鬱憂感等
婦人性的缺亡 — 婦人性的不全發及各種의原因으로부터來한無月經及減少生殖器性神經衰弱으로부터來한頭痛眩暈逆上等各種의容態를現出홈에如斯病者에게엔모고-루(에모고-루)를服用하시요
老者도少年으로 — 俗에云하는色과慾의世上이라하는俗言과如히色慾을失하면何事에던지滋味가無케되며所謂老衰하야勞力活力氣力이無하야活動이不可能케됨은是에反하야精力을持續하면壯者를凌하고元氣가壯大하야百歲外지라도健康히活動케되오 엔모고-루(에모고-루)는如斯한老弱者를復活케홈
壯者는益益强壯함 — 壯者는漸漸强大케하며活力을增進하며頭腦를爽快케함 健康者가恒常服用하면精力의消耗를補하고元氣를增進함
無上의爽快味 — 然하면前記何症狀에던지適合한것은勿論이고精力을增進하야人生無上의爽快味를得코저하는人은必히本藥을試用하시요 반다시本藥의特長及効能에敬服하리다
此種의藥品은現今全世界에一種의流行이되는者로서我國에도愛用者의激增함에從하야如此한藥品의續出함을見함에本店에서發賣하는에모고-루(에모고-루)는其効能의斷然과服用法이他藥과一近의異한特長을有함

定價表 十回分 金參圓 廿回分 金五圓 四十五回分 金拾圓 百回分 金貳拾圓

大日本總發賣元 柴崎仁壽堂大藥房
朝鮮支店 京城府黃金町一丁目大通 電本一六六〇番 振替京城一四二五八番
東京本店 東京市本鄉區眞砂町電車通
大阪支店 大阪市東區本町一丁目電車通
滿洲支店 大連市岩代町大通
附屬醫院 本支店內에附屬醫院을設備하야何人에게던지診察治療를하는故로病者는來店하시요

李王職當局讓步로 大行陵寢問題解決

당국과고문측이반씩지론전코레 결국리왕직당국에서량보하게돼

洪陵守僕廳內卯坐酉向으로確定

대행뎐하 어릉침(陵寢)결뎡문데에 대하야는 그동안누차보도하야온바와가티 금곡사내(金谷宇內)설과 유릉(裕陵)설의두가자로갈리여 아즉까지도그귀결을보지못하고확집중에잇는터임으로 가장긴요한인산비(因山費) 예산편성까지주저하고잇는중인바 지난일일부터 종친、리왕직원등수씨가 상디사(相地師) 사씨를대동하고권귀두릉침에출동하야두차봉심(奉審)을행한결과 그들의 모든의견은 역시금곡홍릉자내가 대길지다(大吉之地)라는것을안당하게되얏슴으로유릉을주장하던측도 할수업시 홍릉자내로 대행릉을뫼심에대하야 고집을피울수 업시된모양인데 이 월밤에는인정뎐(仁政殿)뒤편동행각(東行閣)에서 국장고문(國葬顧問)십이씨들위시하야 가타종친귀족들이 민리왕직장관과및 조선(篠田)리왕직차관(次官)을 청하여다 가릉침문데에관하야당국자가지켜 봉심도하엿스니금곡으로결뎡하라하야 홍시긴정와 지피차론권(論權)을 계속한 결과선데의유조(遺詔)가계실뿐더러 국장비의부족액은 판출하겟다는귀족도잇섯슴으로유릉합봉을 고집하든 리왕직당국에서도 량보를 안을수업게되엿스며 삼일봉비 가비비히 나림도불구하고다시뎐사(典祀)류해종(劉海鍾)씨와리승주(李承周)김동찬(金東讚)의량상디사(相地師)가 대삼차의봉심을위하야자동차를모라홍릉을향하야산숙이돌이귀궁하는즉시 어릉침을홍릉수복텽(守僕廳)뒤안묘좌(卯坐)로확뎡될모양이며 이를따라 정식발표가 되는동시에 인산비 예산편성과 사후토제(祠后土祭)진향(進香)등의 켜뎐도거행될모양 이더라

事實不能

고문측의견대로 금곡에모시겟다

테귀릉은 자고로데왕의릉침을모시지 못하는터일뿐 더러 장소가 협착하기때문에 석물배치도 매우어렵습니다 그러니 내의견 가태서는 금년에는유릉으로 모셧다가 명년에 다시금곡외 청룡송좌로 봉천함이조흘가합니다

금년에는유릉으로모시고명년에 다시 봉천한다함은도저히 실현하기어려운 문데이라 그러면거긔대하야 책임을질수잇느냐 반문한측장관은「그것은긔약할수업는 일이오결국은 고문측의견대로 금곡으로모시게되리라」하더라

尙未決定

삼일내로결뎡할터 篠田次官 談

별항과가티 어릉침지데를 대략결뎡하게된바에 대하야 그진부를리왕직조뎐차관(篠田次官)에게물은즉「아즉까지 결뎡은되지 안엇스며 홍릉자내를 주장하는편도대개는 미신(迷信)을 버리지못하는로인측의 주장인듯 십습니다하여간 이문데로 인하야 송사(松寺)어료패와장관가라직원과의론을하는중이니까삼일안으로 문데를 해결하게될듯합니다」하더라

『今年엔裕陵에合奉 明年金谷에奉遷』

유릉은고황뎨계실때에도 금곡으로옴기라하시든것 李王職閔長官 談

리왕직당국에서는유릉(裕陵)으로모시라하고 고문측에서는 효황뎨의 유칙을봉송하야 홍릉자내도 릉침을뎡하고져 격론까지하얏다함은 별항긔사와 갓거니와 이에대하야 리왕직장관민영긔(閔泳綺)씨는다음과가티말하얏더라

「릉침문데로 여러가지말이 만흔것은사실입니다효황뎨께옵서생존하야계시든날에도유릉은장을건넌뒤부터 더러수해까지잇는까닭으로항상념려하시사봉천(奉遷)을하시고저홍릉좌강(洪陵左岡)을유념하시고재작년가을에 도본까지 작성한일이잇슴니다 재작년 고종태황뎨긔신(忌辰)에내가 헌관(獻官)으로가는차에 디관리승주(李承周)씨를데리고가서홍릉외청룡손좌(外靑龍巽坐)에봉천할도뎡한후봉천경비이십만원의예산을세우고금년명년량년간일년에십만원식더하가지하려하얏습니다그때내어노흔도본은아마민영휘(閔泳徽)씨가가젓슬듯합니다그러나효황뎨의릉침을금곡(金谷)으로뎡할것은긔뎡방침이엇스되금년년운이 손좌는임진수운(壬辰水運)이가에문에운극선명(運極仙命)은 대단히 긔하는것이라금년에는 도뎌히 손좌에쓸수는업슴니다재작년에부원군윤택영(尹澤榮)산좌(山座)를 홍릉뒤 내청룡묘좌(內靑龍卯坐)로뎡하고돌아온모양입니다자원에나도봉심해본즉 그곳은 긔룡(騎龍)인 으로 문데를 해결하게되겟습니다」하더라

『裕陵合奉主張은 經費節約에不過』

신자로는참을수업는일 內式顧問某氏 談

이에대하야 또고문 모씨의말을들으면 「묘좌가좁고 래팔거팔이 되자안는다는것은 억설에 불가합니다 래팔거팔은 충간들림면 그연이오 장소가 좀으나협착하나 릉디도는 흉하다는것도 디관들의 이구동성으로 가리는바이요 또출년의 지효이신 효황뎨이시니 고종태황뎨의릉침과 갓가우면 갓가울스록 하늘에서도 만족하실줄암니다 리왕직당국에서 유릉봉천을 주장함은 효황뎨의유칙을 커바리고 오즉륙칠만원의경비를 앗기는것이니 신자(臣子)로써는도뎌히참을수업는일입니다」

大吉之地

이구동성 四相地師 談

당릉의디세(地勢)는엇더뎡신중히 배찰한후 홍릉자내가 대길지다라함을 증명한 상디사제씨의말을들은즉 「릉디를 배찰한 네사람의의견이 한갈가티 홍릉자내로결뎡된것만에 의하드라도 넉넉히 알일이아닌가 다른이들은 엇더케릉디를 살피는지모르나 홍릉자내는 고종태황뎨 어릉의좌록(左麓)으로 백간가량 써러커잇는 외재실(外齋室)뒤편인데 그근처는삼림이울부(蔚彪)하야 새로히 식수(植樹)를 아니하야도 가하며 디형(地形)은왕자맥(王字脈)에 공작혈(孔雀穴)이요 좌향(坐向)도 묘좌유향(卯坐酉向)으로 이이상더더길지는 업습니다그런데 대행어생존당시는 이곳의 좌향을 손좌(巽坐)로 뎡하신듯 하얏것스나 지금 배찰한바에의하면 묘좌유향이 덕당한줄로생각합니다」

外齋室毁撤?

릉침을모시게되면

이일아츰 아홉시에 리왕직장관민영긔(閔泳綺)남과 뎐사(典祀)리첫묵(李瑚默)량씨가 상디관(相地官) 김귀응(金基應) 김동찬(金東讚) 서규석(徐圭錫) 리승주(李承周)의 사씨와함께 릉침새봉심을 나갓다함은 작지에이미 보도하얏거니와 권귀봉심원(奉審員)들은 오후한시반경에 봉심을마치고 돌아온결과 금곡(金谷) 선케의릉침이 계신곳에서 좌록(左麓)으로 백간가량이나 상거한디뎜이 매우뎍당함을봉심하고 돌아왓는데 그디뎜은 선케릉침의 외재실(外齋室)이 안흘막엇슴으로 이것을훼철(毁撤)하고라도 그리로 모시리라더라

因山時陸海軍 指揮官決定

대행뎐하(大行殿下)인산 여에참렬할 륙해군케병(陸海軍諸兵)의지휘관(指揮官)은 조선군사령관(朝鮮軍司令官)삼강수성(森岡守成)대장으로내정되엿다 하며참모로는 참모장림선원소장(林仙元少將)과재등참보소좌(府務參謀少佐)로내정되엿스며부관(副官)은조선군고급부관중촌소좌(朝鮮軍高級副官中村少佐)와 동옥대위(東屋大尉)로 임명될터이라더라

近來稀有의大竊盜

懷中에는典當票가二百枚

본뎡경찰서 법실은 울데갈데업는고물상

삼일오권에 시내본뎡서 사법형사실에는 만흔양복과 의모가덕상가터느러노코 만돈두렁크등이 고물가죽으로 가득하엿는데 한편에는 신사비슷한 청년한명을취됴하고잇섯는데 그는 개성(開城)출생인 윤혜한(尹惠翰)(三一)으로어려서부터고향을떠나각처로 도라다니면서절도를상습으로하다가필경법망에 걸렷든바 작년겨울에다시 감옥문밧글 나오게되매여전히 그와가튼 버릇을 고치지안코 절도를 상습하엿는데 권귀의 물품도 전부가그의장물이라는바 이미장물의 대부분은 피해자에게 돌려 보내엇는데도 아즉그와가티 만흔장물이 남어 잇슴은 그의절도범행의 범위가 너무넓어서 엇든것이 어데서훔쳣는지를아지못함이라하며더욱이 그의몸에 지닌뎐당표가 이백여장으로 액수가 약삼천원 가량이라더라

因山奉悼會 幹部推戴

사무진행필요로 간부를추대하여

창덕궁 인산봉도회(昌德宮因山奉悼會)에서는 그동안산가모든사무를 착착진행중 이라는데 이일오후에는 사무진행상 필요에의하야 다음과가티 간부를추대 하엿다더라

總裁 子爵閔泳徽
顧問 子爵尹德榮
同 馬野精一

志願金遝至

별항보도한 창덕궁 인산봉도회(昌德宮因山奉悼會)에서는오천여명의 여사군을운용하야 대여(大轝)소여(小轝)를모실비용의예산이 아직서지못하엿슴으로련일여러회원들은 현세로 활동중이라는데 이일에드러온 지원금(志願金)은 다음과갓다더라

子爵閔泳徽 金三千圓也
子爵尹德榮 金三千圓也
子爵閔丙奭 金一千圓也
子爵李達鎔 金五百圓也
金容鎭 金三百圓也
閔泳瓚 金三百圓也
計 八千壹百圓也

崇德中學 녕번숭덕중학교에서는 이십칠일부터 이십구일까지 삼일간휴학을 하는동시에 직원이하일반생도까지 상장(喪章)을 부쳣더라(녕번)

死亡說傳하든 吳巡査는

일시잠들첫스나 다시피여낫다고

귀보한 일시사망하엿다고까지권하든금동문(金東門)사건의중상자순사 오환필(吳煥弼)은 적십자병원(赤十字病院)에입원치료이든중삼십일오후세시경에 돌연히폐염(肺炎)이 이러나서 절명된 줄알엇든바 유환히 의약을더한결과다시소생은 되엇다는데 의연히생명은위태하다더라(대판뎐보)

蒙喪學生을 亂打한校長

학생이상장을부첫다고 무수란타해부상케하여

江華吉相公普盟休

지난사월삼십일오전에 강화도(江華島)길상공립보통학교(吉相公普)에서는 교장생뎐(生田)과교사수등(須藤)이 상장(喪章)을부친학생을 사무실에 불러다가 무수히란타하야 부상을준후 또 익일에도 역시상장부친다는리유로 란포하게 어린학생들을란타한 불상사가일어낫다는데 자세한바를들으면 지난삼십일오전에 동교륙학년생도일동은 봉도(奉悼)하기위하야 팔에 상장을둘으고 등교하얏더니 이것을 본 수등교장과 교사는즉시상장을떼이라고함으로 학생들은 그부당한말에는 응치안켓다고 하야 쌍방의어조가 조치못하엿는데 무지몰각한 권귀두교원은그중리인무(李仁武)김성동(金成東)고효순(高孝順)김갑룡(金甲龍)외십여명의학생을 불러다가 발길로 두부가란흥부를차서 부상케하고도 어린학생들은 그란폭한행동에 공포를가지고 도망하야바렷는데 그익일에도 오학년생도로 그와가티 또한란타하얏슴으로 분개한학생들은 이일부터 전부 동맹휴학을하얏다더라

憤慨한學父兄

교장을규탄하고저 긴급부형회를열어

별항보도한바와가티 란폭무도한 교장을규탄하기위하야 분개한학부형측에서 긴급 학부형회를열고자 각학부형에게 통지를 발하엿는데 권귀교장은 부근학부형을방문하고금번회의는불온한고로 참석치말라고 삐방으로 방지에 로력하엿스나 드듸여이 일에 모혀든학부형들은 교장에게 그진상을정확하게 알가위하야면회를 청하엿는바 이것까지도 거절을하엿다는데 이로인하야부근공긔는 극도로 긴장되여 여러가지 비난의소리가 자못놉다더라(강화뎐화)

大行殿下昇遐를 哀痛하는乳母朴氏

어려서부터총명다정하시든 뎐하를생각하고서눗겨울어

追憶만흔昔日을생각하고

×

다한(多恨)하옵신 여세(餘歲)를 일마되지아니하는 시종(侍從)으로더부러 추억(追憶)깁흔창덕궁내뎐(昌德宮內殿)에서보내신 대행뎐하(大行殿下)의압서 승하하신지 이미일순이지나 황공망극하한중에 지난일일 성복례(成服禮)까지마치엿다

×

성복례를마치고 애수에 싸인내뎐으로부터 도라가는 종친구신(宗親舊臣)들의 발자최도 사려지고 커무러가는 궐내를경계하는경관의 무거운발소래만황송하게수운어리운 공긔를 깨트릴 때 내뎐으로부터 나오는팔순로인이 잇섯다 애통에겨워늣기여울며 도라가는로부인은 누구인가 그는 대행뎐하의 경모를 한몸에 모흐고 뎐하의 두살잡스섯슬때부터 승하하실 당시까지 하로와가티 엽흘떠나지아니하던 뎐하의유모 박(朴)씨이엿다

×

권귀박씨는 지금으로부터 삼십년권에 대행뎐하의유모 되는영광을 밧자온후 충성을다하야지성하게 어린뎐하의 보육에다하여왓다는데 뎐하에서는 여섯살되시든해에야 비로소 젓을끈으셧스나 오히려 총명다정하옵신뎐하는 하로도 유모의엽을떠나시지아니하시라고하셧다는데 엄한궁내 권규(典規)로하야 부득이 뫼시지못하는날은 「엄마」를부르시고 우신일까지 잇섯다고한다 그후철들아신때부터 유모를 공경하시기 짝이업스셧다

×

하신 뎐하의유모로서 조곰도부족할것이 업다고한다

×

융희사년팔월에는 그공을 칭찬하사 훈륙등(勳六等)에서봉장(瑞鳳章)까지내리셧다는바 이러한녯긔억을 되푸리하며 슬퍼하는박유모는 본낭을림영원(林永遠)이라고하며 지금은로쇠한소레귀까지먹어 여생이 얼마업는것가티 보이나아즉도정정하고 엄숙한긔력은 송하의지극한경도는밧던 순종황뎨(純宗皇帝)의 유모박씨도새해의변한창가 생활은고양군룡강면창전리(高陽郡龍江面倉前里)쓸쓸한 오막사리속에서구차하게그날그날을보내고잇다더라

◇사진은대행뎐하의 유모박씨◇

警察網에걸린民衆 一週間에三萬名!

鍾路署의 음직한統計

사월이십오일부터오월이일까지 경계망에걸린민중이삼만명가량

순종효황뎨(純宗孝皇帝)께서어위독(御危篤)에빠지셧다는지난 이십오일부터 권경성시내는 돌연히 공긔가긴장되며 인심이동요되기시작하엿슴으로경찰에서는 머경실색하야 즉시각처에경사복경관을 배치하고 만일을경계하는 경계망에 걸린사람이종로경찰서발표에의지하면이만구천사백구십칠인인데이중에지금까지 검속되어잇는 사람이팔십오명이라는바 그자세한것은다음과갓다더라

▲二十五日 檢束一、說諭四五、注意八八
▲二十六日 檢束三、說諭九七、注意九一三
▲二十七日 檢束一三說諭三五〇注意四、七一六
▲二十八日 檢束二九說諭六四七注意五、七七三
▲二十九日 檢束二說諭一六九注意一、三二一
▲三十日 檢束五說諭二一〇注意六、〇五五
▲五月一日 檢束一六說諭一九六注意五、七四六
▲二日 檢束一六說諭二九六注意二、八〇〇
計 檢束 八五人 說諭 二、〇一〇人 注意 二七、四〇二人
統計 二九、四九七人

特使로온 三雲氏退京

삼일밤에출발

금반 대행뎐하의 승하하옵신데 대하야 동경이보궁가외 십삼궁가의 어특사로온 삼운(三雲)사무관은 이일창덕궁에 참배하야 봉사를마치엿기때문에 삼일오후열시에 경성역을떠나 동경으로간다더라

各校奉悼

群山公普 지난삼십일오권에 군산공립보통학교에서는교장이하 권여명의 생도가 모자에 일케히회데를두루고 봉도근신하얏더라(군산)

高敞高普 귀보와가티고창고등보통학교(高敞高等普通學校)에서 삼학년일부는휴학하얏든중 오월일일에는 학생전부가휴학하엿다더라(고창)

生徒를侮辱하고 排斥當한烏山公普訓導

모욕뎍언사를쓴결과 학생일동이동맹휴학

오산공립보통학교(烏山公普)륙학년생도일동은 삼일 아츰부터 돌연히 동맹휴학을 하엿다는데 이제그내용을듯건대 륙학년담임교사인고천훈도(古川訓導)가 항상 생도들에게 모욕뎍언사를 쓸뿐아니라 사소한과실에도 함부루구타하며 교수시간을 쓸데업시허비하며 농업 실습시간이 과중함으로 그와가튼교사의밋헤서는 교수를바들수가 업다하야 요구를들어주지 안는때에는 목뎍을달할때까지 등교치안켓다는 요구서를 뎐중(田中)교장에게데출하고 인하야 동맹휴학을단행한것 이라더라 (오산지국뎐화)

白川地方旱魃

파종치못한데도잇고 파종한논도다말른다

서관의곡향인 황해도 백천디방(白川地方)에는금춘이후로감을 이계속하야 그동안 비가왓다할지라도 영의심에 지나지못하고 매일모진바람만불어서파종치못한것모다 말른다고 농민들은매우우려중에잇다더라(백천)

全州에行旅屍 지난이십팔일권주군삼례면 후정리(全州郡參禮面後亭里)뒤산록에서삼십이세가량이나 되여보이는 주소씨명불명의 녀자의시톄가발견되얏는데 당디경찰관주재소에서는 린검한결과에 영양부족으로 병사한것으로 판명되야 행려사망(行旅死亡)으로 취급하엿다 고(권주)

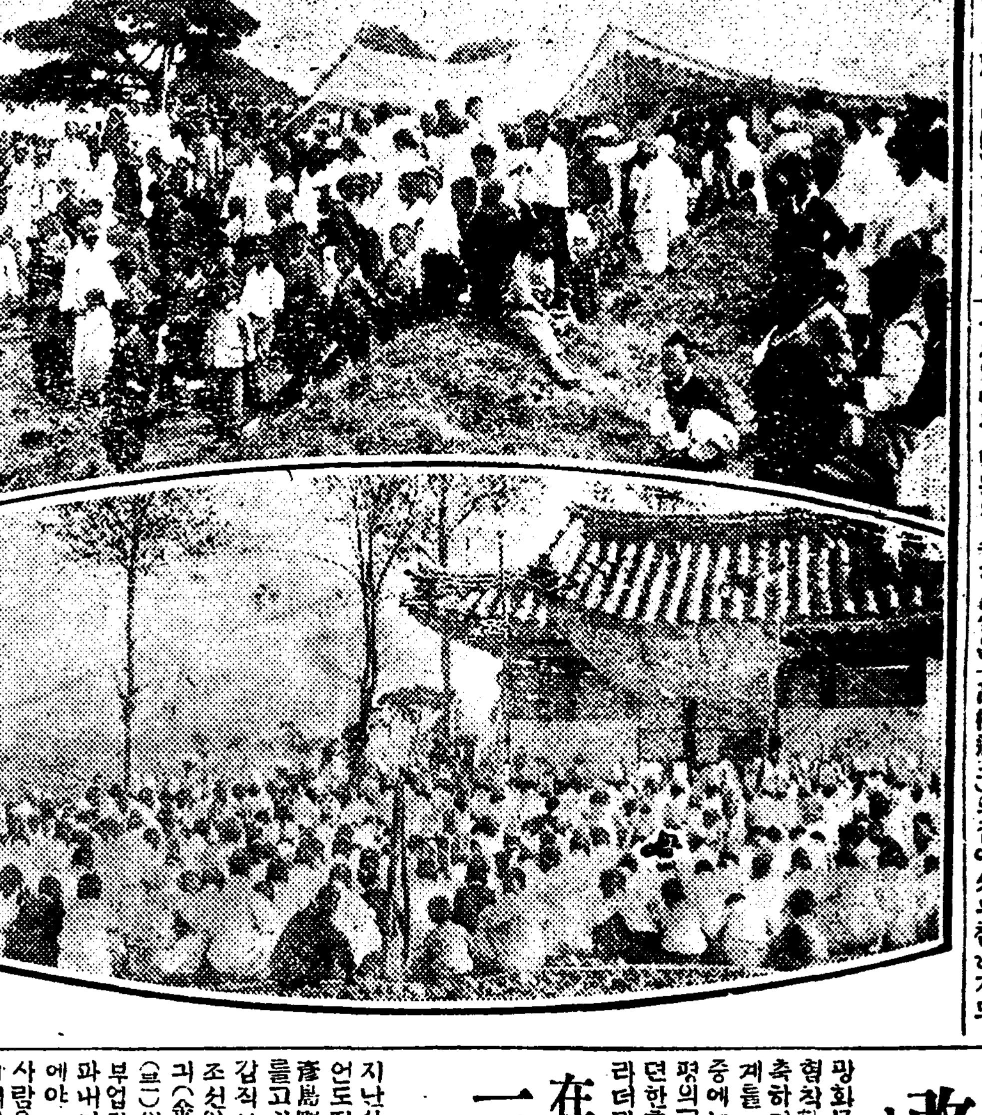

(상) 원산망곡광경 (하) 북청망곡광경

自動車墜落

승객구명중상

지난이일은 일요일이자 근내에 듬은 맑은날긔로 일본판급치선(阪急沿線)마야(摩耶)의「케-불」에도 유람객으로 만원을일우웟는데 … 채도 서탄촌(西灘村)구렁에추락되야 차데는 형지업시분쇄되엿고 승객중아홉명의 부상자를 내엿다더라(대판뎐보)

재욕래운채도 행방이 불명하게 되야 소관경찰은 총출동하야방금수사중이라더라(대진)

姪兒二名慘害

아우가돈안해준다고 족하둘을참혹히죽여

지난이일오권동경신권구송영뎡(東京神田區松永町)에서「메달」제조업하는소림심삼(小林甚三)의이녀청(淸)(十)과 이남금미(金彌)(五)의행방이불명하야사방으로수색한결과이웃고교도산 고교청삼(高橋淸三)의집에서무참하게도 참살당한권귀두아이를차져냇다는데 범인은어린아이들의백부라는바원인은소림(小林)이가돈을 취해주지아니하엿다고그와가티 죽인것이라더라

遊船四十六隻 去處不明

일본비파호에서 선유를하든중에

지난이일은 일요일이자 련휴도래하야 일본 비파호(琵琶湖)호상에는 선유객이심히만허서 호상에떠잇든「보트」와「요트」도상당한수에 달하얏는데 오후네시경에 뎐후가 격변하야 선유중의「요트」와「보트」사십오척은 선

無料治療에對한 社會의同情

광주문농병원의 동정금은본사로

전라남도광주(全南光州)에미국인경영의문농병원(文農病院)이잇서 현재륙백여명의 환자가치료를밧고잇는중이라는 소식이 작일본보에 보도된것을보고 사회유지간에는「맛당히우리조선사람이 행하여야할그러한사회뎍시설(社會的施設)을미국사람이하여주는것은 매우고마운일은고마운일이나 또일변 생각하면매우붓그러운일이니 우리는 금권으로라도 그것을 보조하여주어야겟다」는 취지로 그병원에대한 여러가지 사정을본사로 뎐화혹은 개인으로문의하시는 분이잇섯는바 이에대하야 본사 서는 그자세한 사정은 즉시그병원의하도록 하겟스나 동정금은 본사로보내시면 본사에서취급할터인데 작일본지 긔사중에 「환자한명에대하야 한달에 사원을밧는다」한것은「환자한명에드는돈이 한달에 사원평균식이나 그것을 무료로치료하여준다」는 의미의착오(錯誤)임으로이를정오한다

淳昌勞組長 飮毒自殺

세상을비관하든끄테 독약을먹고자살하여

전북순창로동조합장 최상규(淳昌勞働組合長崔湘圭)씨는 지난사월이십삼일에 순창읍내 설중매(淳昌邑內雪中梅)라는 기생의집에서 아편을 먹고자살하 엿다는데 자살한원인은 알수업스나 탐문한바에의하면 종래부터 씨는이세상을비관하고 작년구월에자살할목뎍으로독약을구하야가지고다닌것을가티노든친구들이그약을빼앗기도하고충고도하야왓는데 금번은뜻밧게일이라하며 상규씨는 순창읍내최윤익(淳昌邑內崔允益)씨의독자이며 순창청년회 순창로동조합위원으로잇서 청년운동과로동운동에 만흔공헌이잇는 년이십이세를최후로이세상을떠낫다더라(순창)

光化門局 改築設計

미구에개축공사

광화문우편국(光化門局)은너무 협착함으로 금년도예산으로 개축하기로 결뎡한후 방금공사설계를 진행중이라는데 개축공사중에는 그앞국원관사터에 약백평의「바라크」로가청사를지어이뎐한후 곳공사를 착수할예뎡이라더라

在日勞働同胞 三名慘死

일본하관에서 도로공사를하다가

지난삼십일오후한시경하관시외 언도뎡자강포와삼전(下關市外彦島町字江浦杉田)사이의도로를고치다가네평움되는흙덩이가 갑작이 떠려커 그곳에서일하던 조선인김본종(金本宗)(四四)김영긔(金永基)(三二)리긔근(李基根)(三二)의세사람이무치엇슴으로청부업자측에서 즉시 총출동으로 파내기를 시작하야 오후두시경에야 겨우끄내게되얏스나 그세사람은발서 두참이 절명이되엿더라(하관뎐보)

蔡奎恒氏拘禁

지국을두룩되고 상경하든도중에

본사함흥지국긔자 (本社咸興支局記者) 채규항(蔡奎恒)씨는지난이십구일에 지국의 사명을띄고본사에 오든도중에원산역(元山驛)에서무슨 까닭인지경관에게검거를당하야지난일일에함흥서(咸興署)로 송치구금중 이라더라(함흥)

殺人鬼怪僧 留置場自殺

의목숨을 빼아슨괴승(怪僧)은 설교(說敎)를 하다가 일가칠명 소준시상생뎡(小樽市相生町)정토종승려 탕천신일(淨土宗僧侶湯淺信一)(三三)이라는데 그동안암견택서(岩見澤署)에서엄중한취됴를밧고잇는중 이일 오권여섯시경에 동서유치장에서 목을매여죽엇다더라(찰황뎐보)

자명종

▲무덤속에드러가서 까지봉변을당하엿다는후작고리모 (故李某)는▲ 이세상길을 떠나갈때에자긔아들에게유언하기를 ▲나죽거든려막도제상도 아모것도 차리지말어달라고 신신부탁을 하엿다▲그런데 그아들남작리모는 자긔아버지 유언은한편귀로듯고한편귀로는새어버린후에▲려막짓고、제상노코、지방부치고 오는날까지 지내오다가▲수일권에 이르러서는 또덜안간무슨생각이낫든지▲려막은허러서 오십멋원돈에 입찰경매(入札競賣)해버리고 ▲제상、향복、초대는한데묵거서이십멋원돈에 팔어먹엇다든가▲자긔물건 자긔가팔어먹엇는데시비할사람이야 어데잇스리오 만은▲유언을무시하고차려놋케는무슨생각이며또팔어먹을케는무슨 생각이든지한번물어보고십흔일

◇取消 去四月二十九日本報二千十八號朝刊二面所載 本田校長이온이후로授業料를增加、라고한記事는事實上誤傳이기玆에取消함 朝鮮日報仁川支局白

◆吉凶活斷◆

●運命의羅針盤 成服前에 藥方文!

(易者不要)

▼いろは 本書는易學의泉源인四柱推命術을小梅正則先生이積年의苦心으로서頗히緻密하게生年、月、日、刻에依하야萬人萬種으로運勢가判異한바를明白히알도록編述한것이다恒常本書를座右에備하면禍는轉하야福이되며一身의榮達一家의和合不疑한吉凶必備의大寶典이다

▼內容一部▲九星早見法▽日의吉凶

▼萬一本書中에了解키難한事가有하면無代添付의質問券으로質問하시면著者親히責任을지고解答함

又本書註文者에게는 三世相寶鑑 五行正鑑 各一部無代添付함

此際社會奉仕키爲하야定價一圓九十錢에割引하야特價金一圓拾錢을三千部限하오니希望者는新聞名을記入하야葉書로申請하시면代金引換으로送附함 東京麻布區富士見町 振替東京一五八八番 正文社

有一無二의最高權威

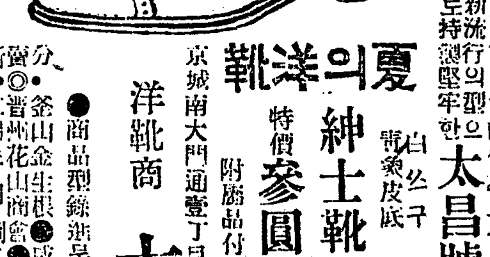

夏의洋靴 紳士靴 特價參圓

白쓰구 靑黑皮底

山陽 복수 短靴五圓

靑黑皮底 編上六圓

紫色은五十

最理想的의優良品質『太昌』獨特의安價提供

洋靴는新流行의型으로持久堅牢한太昌號에限합니다

附屬品付

京城南大門通壹丁目三四 黃金

洋靴商 太昌

振替京城 電話長光

●商品型錄進呈

分賣所 ◎釜山金生根 ●咸興東興商會 晉州花山商會 ●濟州白原基 仁川金周燗 ●全州車準植

◇◇實用品되고 經濟品되는 特産改良細白苧

우리日常使用하는白苧는改良細白苧、經濟되고一定이면周衣 件이옵고幅이餘尺이온즉周衣其他衣服에도最良好합니다

●一定價金●
特上品 拾圓五十錢
上品 拾圓
中品 九圓
下品 七圓五十錢

紳士淑女의出入服으로適當하고美麗潔正色白으로本店製物宣傳키爲하야右記와如히絕對信用低廉의實價로酬應하나이다

製造所 海昌織造所 京城西大門町一丁目一五九

販賣所 共榮號商會

最新 自轉車用 家庭手提兼用

滿鮮總發賣元

京城黃金町二丁目 高居自轉車店 電話本局二八六二番 振替京城四二九二番

京城南大門通一丁目 瀨戶勝本店 電話光化門五九五番 振替京城二四〇二番

(地方特約販賣店募集)

悲哀에深鎖된槿域
断腸의泣血과徹天의痛哭聲

◇龍岩浦＝룡암포사립구세학교에서는 지난 일일오전구시에그학교에서망곡식을거행하엿더라(룡암포)

◇金泉＝금천에서는지난일일오후곡시에 시민일동이 모혀서성복식을거행하엿더라(금천)

◇松坡＝송파(松坡)에서는지난이십구일남녀일천곡백여명이망곡식을거행하엿더라(송파)

◇沙里院＝사리원 각디에서도 지난이십구일부터 각처에서 봉도식을 거행하엿더라(사리원)

◇江西＝평북강서군청년학교(平北江西郡靑年學校)에서는지난일일에 남녀학생일동이 일제히 봉도식을 거행하엿더라(강서)

◇原州＝강원도원주군(江原道原州郡) 각면에서는지난이십칠일부터망곡성이진동하엿더라(원주)

◇井邑＝정읍시민일동은지난이십구일 오후두시부터 수천명군중이 그곳뒤人산에모혀서망곡식을거행하엿더라(정읍)

◇原州公普＝원주 공립보통학교남녀학생수백명은지난일일에 그곳남산에모혀서 망곡을하엿더라(원주)

◇宣川＝일일선천시민은철시근신중이라더라(선천)

◇咸興＝함흥시민일동은지난일일그곳성천강(城川江)변에서 일제히 봉도식을거행하엿더라(함흥)

◇洪原＝함남홍원군(咸南洪原郡) 각면에서는지난삼십일부터수개소에서 봉도식을 거행하엿더라(홍원)

◇元山＝원산시민일동은지난삼일할 그곳남산에 제단을베플고성대하게 망곡식을 거행하엿더라(원산)

◇公州＝공주시민은지난일일공주산성인조대왕대궐(公州山城仁祖大王大闕)에 모혀서소년군과 한가지로 봉도식을거행하엿더라(공주)

◇靈光＝지난일일에령광읍내인사일동은 영광 공립보통학교학생 일동과한가지로 그곳관남산(觀南山)에서천여명군중이일제히망곡식을거행하엿더라(령광)

◇浦項＝포항예수교회에서는지난일일 오후한시에 그곳예배당에 모혀서 일제히봉도식을거행하얏더라(포항)

◇開城＝왕년 하세옵서 승하하섯다는 비보가일차항간에알려지자 개성(開城)시민 일동은대단 애통중에서 근신의 뜻을 표하고잇든바오월일일에는권개성시민이 총출동을하다십히 하야만월대(滿月臺) 경덕궁(敬德宮) 관덕뎡(觀德亭) 동서곳에 난호여서 큰집단(集團)의 망곡을하얏다는데 만월대에서는 이천시대의 모든구관(舊官)들과 공립상업학교(商業學校)호수돈녀자고등보통학교(好壽敦女子高普)생도일동과 형평사원일동의 단체를 비롯하야 수천의시민과학생들이 망곡을하얏스며 경덕궁에서는 시내각공사립보통학교생도일동이 모혀서 망곡을하얏는데 관덕뎡에서는고려청년회원일반유림시내각상업단데 를화중개인 일동 각권번기생일동등 만흔단데를비롯하야 수천의시민들이 망곡하얏더라(개성)

◇鐵原＝지난일일에텰원시민일동은 그곳남산과북관정(北寬亭)에서 망곡식을거행하엿더라(텰원)

◇江景＝강경에잇는각학교에서는 지난이십칠일부터 이일간식휴업을하고근신중이라더라(강경)

◇奉化＝경북봉화(慶北奉化)에서는 지난일일에인민사백여명이그곳군뎡뒤人산에서일제히망곡식을거행하엿더라(봉화)

◇永川＝경북영천(慶北永川)에서는 지난일일시민일동이 그곳사망대(四望臺)에서일제히 봉도식을거행하엿더라(영천)

◇漆谷＝경북 칠곡군 왜관(慶北漆谷郡倭館)에서는지난일일오전 열시에 그곳공원에관민일동이모혀서 망곡식을 거행하엿더라(칠곡)

◇任實＝임실군둔천면관촌에서는 지난이십구일 오후아홉시에그곳학교광장에수백명군중이모혀서 일제히 망곡식을거행하엿더라(임실)

◇舒川＝충남서천(忠南舒川)에서도지난삼십일에삼사개소에서 망곡식을거행 하엿다더라(서천)

◇彦陽＝울산군언양에서도지난일일오전열한시에언양청년회관에서 삼백여명의 군중이모혀서봉도식을 거행 하엿더라(언양)

◇海州＝해주에서는지난일일하오세시에 그곳 탁열정(濯熱亭)에천여명군중이모혀서망곡식을 거행 하엿더라(해주)

◇醴泉＝경북례천에서는지난일일오전 열한시에 그곳공립보통학교 운동장에관민 일동이모혀서 일제히 망곡식을거행하엿더라(례천)

◇汶山＝지난일일오후두시에문산시민이백여명은그곳공원에모혀서일제히망곡을하엿더라(문산)

◇群山＝군산부인교육회원(群山婦人敎育會員)오백여명은지난일일오후 팔시에 그곳유치원에 모혀서 일제히망곡식을거행하엿더라(군산)

◇安東＝지난일일오전열한시에 안동공립보통학교(安東公立普通學校)운동장에 관민이천여명이 모히여일제히 망곡식을거행하엿더라(안동)

◇廣川＝지난일일광천에서는그곳보통학교뒤人산에서관민칠백여명이망곡식을거행하엿더라(광천)

◇鎭川＝충북 진천에서는지난일일에 철시를하고 시민일동은그곳 뒤人산에모혀서 망곡식을거행하엿더라(진천)

◇慶山＝경북경산읍내로동자일동은 지난일일오후 세시에동읍서 방천에모혀서 망곡식을거행하엿더라(경산)

◇蔚山＝지난일일울산읍내에서는 수개소에 각각천여명군중이모혀서 망곡식을 하엿더라(울산)

◇高敞＝전북고창시민일동은지난일일 어성복을괴하야 시민들은 텰시를하고 망곡식을하엿더라(고창)

◇洪城＝지난일일에홍성군고도면 갈산(洪城郡高道面 葛山)인민들은 병암산(屛岩山)에모혀서 망곡식을 하엿더라(홍성)

◇聞慶＝경북문경군호서면남공립보통학교(慶北聞慶郡戶西面南公立普通學校)에서는지난일일에 회무를일동과 한가지로봉도식을거행하엿더라(문경)

◇榮州＝경북영주읍내에서는지난 삼십일부터 텰시를하고지난일일에는 그곳 보통학교에관민삼천여명이모혀서봉도식을거행하엿더라(영주)

◇伊川＝이천군 운악소년회원(伊川郡雲岳少年會員)일동은지난일일에 그곳남산공원에 모혀서 일제히거문배로 상장을하고 성복식을 행하엿더라(이천)

◇晋州＝진주군 일반청년동강습회(晋州郡一班靑年同講習會)학생일동은진주의한가지로 지난이십구일에 망곡식을거행하엿더라(진주)

◇春川＝춘천읍내에서는지난일일오후두시에 그곳 보통학교에서망곡식을거행하엿더라(춘천)

◇蔚山＝지난일일에울산공립보통학교(蔚山公立普通學校)남녀학생일동은 선생들과 한가지로일제히망곡식을거행하엿더라(울산)

◇洪城＝지난일일에홍성군결성면룡호리(洪城郡結城面龍湖里)인민일동도 그뒤人산에올라가서 북쪽을향하고 망곡을하엿더라(홍성)

安東公普騷擾

안동공립보통학교 학생 이백여명은 지난 ... 시간이되여도 운동장에 ... 오전에 상학을 아니하고우리 학교에서는 효황내외의 승하함을 알고서도 봉도는고사하고 호화로히 원족을갓섯든 아니라그후에도 학동의맘이 업시 상학식히 낫가 이것은 왕가에 불경한일이니 우리학교당국자의 지휘를바들것업시 금일부터 모자에 백포를부치고 성녹권에는 등교치말기로 결의한후 오후에 부가교문을나갓다더라(안동)

조선녀자학원에서 書學部를新設
敎師는斯界에며망잇는諸氏 —방금학생을모집중—

시내정진동에잇는 조선 녀자학원(朝鮮女子學院)에서는원래주야학부를설치하고녀자교육계에 만흔공헌을 하여오든바 경성도서관으로부터 옴기여간뒤에는 교실문데로 부득이주학부를 폐지하엿더니 금번에정진동으로 이사한뒤에는 교실문데가 해결되얏승으로 다시주야학 두부를설치하고 예정방침대로 더일층확장하게되얏는바 교원으로 진한문(秦瀚文)씨를비롯하야각중등학교교원제씨가 교편을 잡게되야 고등보통 두과의학생을 방금모집하는중이라더라

근화녀학교 후원회 조직
장래의발뎐을위하야

시내안국동에잇는 근화녀학교(槿花女學校)는 작년구월경 잡종학교인가를어든후 간부 제씨의 만흔심장아래 장족의발뎐을 보게되야 고등과보통과 음악과 사진과(寫眞科)외국어과를설치하고 현재사백삼십여명의 영재를모하 각방면의교육을 하는바 압흐로일층더 흥왕케하고자 근화녀학교후원회(後援會)발긔회를 조직한후 본월이일하오두시에 그학교안에서 창립총회를 열고 여러가지의사를진행하엿다하며 당일 피선된임원은 다음과갓다더라

會長申欽藻 總務李蕙敬 尹極氏外五人 評議員金美理士 辛鳳祚氏外八人

로동당부인이 후보로당선
「로렌스」양ー

사월이십구일에거행한「노ー스잉글랜드」선거구(選擧區)의하원의원 보결선거(下院議員補缺選擧)에서 로동당후보자「스산로렌스」양이 보수당(保守黨)과 자유당(自由黨)의 후보자보다도 다수한투표로 당선이 되엿는데 당선된투표수는 아래와갓더라

「로렌스」양(로동당) 십만칠백팔십구표 「와ー려트」씨(보수당)구천백칠십일표 「바ー진」(자유)륙천륙백삼표

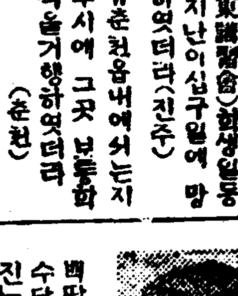

運動競技

早稻田雪辱
對立敎二回戰

早立二回野球戰은二日午後三時半戶塚球場에서開始된바때터리는早大水上板見立敎關岡正田第一回戰에早大를익인立敎외의第二回戰이라相當한人氣를어은바早大홈으런三本이잇서立敎는手足도내기지못하고結局十三對二로早大軍大勝(東京電)

明2A法1 明法一回戰은一日開戰된바二A對一로明治勝하얏더라

法3明2 明法二回戰은二日午後三時中野球場에서第二戰法政은鈴木投手를세워善戰하야二回에一點四回에二點을先取하야明大를壓한바明大는九回에겨우二點을回復하야決局三對二로法政勝(東京電)

立3明1 明立一回戰은二十八日擧行된바三對一로立大勝하얏더라(東京電)

慶4A法1 慶法第二回戰은二十七日午後三時半目黑球場에서市村●南條審判法政先攻으로開始되어法政善戰으로六回까지一對一이엇든바七回에慶大三點을入하야四A對一로慶大再勝

早9帝2 六大學리ー구戰早帝第二回戰은二十七日午後三時戶塚球場에서中川●林審判早大先攻으로擧行된바九對二로早大再勝하얏더라(東京電)

立2早1 早立一回戰은一日午後에行한바兩軍때터리早大藤本板見立敎民田速水이오立敎先攻으로開戰된바八回까지得點업시가九回初早大失策과安打로二點을엇고早大藤本홈으런으로一點을어더結局二對一立敎勝

實業野球大會

京城運動具商會主催의第二回實業野球大會는二日부터行하라든바延期되야八日에京城府對三越戰을行하고그나머지는九日午后八時부터行할터이더라

棒高跳新記錄

『노웨기』의『찰스홉프』選手는室內運動競技會棒高跳에十三呎八吋四分一로世界新記錄을지엇는데右記錄은最近紐育에서同氏가지엇든記錄보다도四分의三吋을凌駕한것으로渡米以來記錄을破하기四回이라더라(聯合帝通)

講武館開學 市內樂園洞講武館에서는四月二十五日부터休學中이든바來三日부터開館

鐵道局競漕部復活

鐵道局보ー트部는昨年水害에보ー트全部가流失又는破壞하엿슴으로京城工場에서固定坐殿六人漕艇三隻을建造中이든바今般竣工되야五月三日午後漢江에서進水式을하고試漕를行한後練習을開始할터이더라

局友野球場 鐵道公園裡의官舍跡에工事中이든局友野球場은十五日竣工할터이라더라

國際庭球聯合會議

紐育國際庭球聯合會議는今般一九二六年度『데비스컵』歐羅巴『손』에關하이諸般의規程을決定하얏는바十九個國이參加하야第一回戰은五月四日까지에第二回戰은五月十八日第三回은三十一日第四回即准決勝戰은七月十三日로決勝戰은七月二十七日까지에完了할豫定(聯合帝通)

멍텅구리 세계일쥬 (80)
셥르르

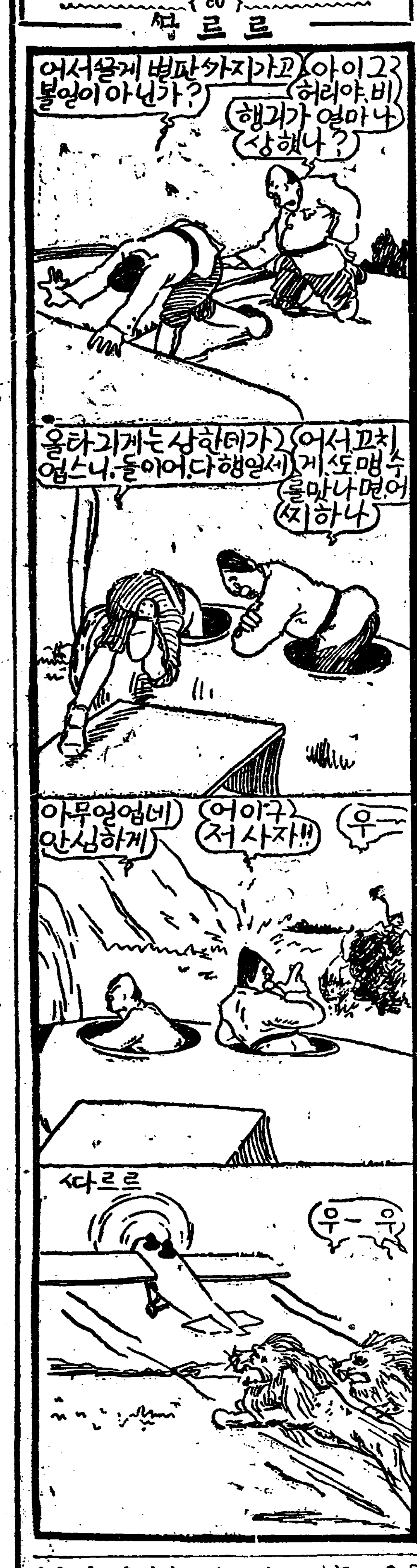

(一) 두사람은 비행긔를 붓고나려와
(二) 긔계를 고치고잇는동안
(三) 별안간에 또 쳐오는사자
(四) 간다봐라하고 떠르릉

熱風 【九十】

中西伊之助 作 / 李益相 譯 / 盧心汕 畫

『그러나 아모리 중모양을차려도 마음은 노코다닐수업섯서……그전날밤에는 영길리병정은 우리들의 불의의공격으로 아주 여디업시 혼이뗫지마는 영길리병정의 하는일이라 한번성만치고 그대로잇슬리는 만무할것이오 고뷔삿삿치라도 긔어히차저보아 우리를 붓들것은 정한일이엇지 비록 내가 불문(佛門)에들어가 중이되엇다할지라도 조곰의심만나면 바로덥허노코 집어갈것이야 잡혀만가게되면 내일은구만이지! 녀승으로 변장한폭도의얼굴을 그녀석들이 몰을리가업겟지……』

『참으로 꼭그럴것이야요아모리 변장을 잘한대도 변장만으로는 그들의 눈을속일수업겟지요』

『그래서 나는 불에 올흔집어너어 쌀가케 달은뒤에 머리에다가 그것을 지첫서……』

『에그머니 엇저면 그러케 위태한짓을 해요……당신은……뎡……』

『목숨하고 박굴수는업스니까……』

『그러치만따갑지안해요?』

『물어볼것도 업지……불이란 뜨거운것이니까……하……하……하……』

『호…호…호…웃지나말구려……』

『야시야이』는 진렬이를첫다

『쌀가케 달은 놀멍이를압니마에서부터 머리우흐로 미러부친단 말이야……뜨는것뜨는것해도 이러케 잘 써지는것이다시 업단말이야 지글지글 살이 타고 머리털이 바스락바스락 오그러진단 말이야 아모리 독함을피여도 그쌔에는 참으로 견듸기가 좀 거북하던걸……생살이 밧작밧작 타서 이글이글 흘러내리는기름과 고통을 참느라고 애를써 전신에서 흘러나는비지땀이 온놀을 축축하게 적섯섯다우 나는그쌔에 이런것도 역시 영길리사람 쌔문이라 생각하엿섯지……』

『그러치요 영길리사람 쌔문이지요……』

『야시야이』는 사리그릇가려 반작거리는『코쿠란』의압니마를 가엽슨듯한 긔색으로 바라보면서 말하엿다

『그러나 그불에달은 돌놀얼골에다는 참아다시 버일수업섯서………원악 몸시알흔까닭에………아모리 내라도 압흔것은 실흔니까 그리하야 꼿 그것에 잇는옷(漆)나무섀리를 캐여 거긔서 집블내여 얼굴과손에 발렷섯지 그랫더니 내얼굴과손은 얼마아니되야 쌝아케부어올라 참아 두번도 바라볼수업는 문둥병쟁이가 되고말엇서……듯고다니든 창을숭의 석장(錫杖)으로 고처서어느쌔에든지 창으로도 쓸수잇게만들엇지… 지금에도 사봉여의참쌔에는 창으로쓴단 말이야……』

하고『코쿠란』는석장의모양을한번 딱 굴르며 처르륵소리를 내엇다

『엇저면 그러케 모든준비를 차근차근 잘하섯서요 원낙그러케 조심을하니까 그러한큰소동을 이르키고도 목숨이 부터잇는것이지마는……』

『야시야이』는 조곰도 주저하지안코 맹렬히 큰일을시작하는사람은 이러한조고마한 알에까지 조심성잇는것을 새삼스럽게 늣기엇다

『내가 그동안 엇더케 지내어온것은 대강 이러하다고말하엿스니 이번에는 그대의 그동안지난일을 말을좀하여주어야할것이야! 앗가도 내가 말하엿거니와 그대는 역시 나를생각하고 다른데로 시집도 안가고 그대로 잇단말이지……그러나 내가 귀신와상가든 요런볼골이 되엿스니……』

『여보세요 그런못난말슴은하지말어요 아모리 당신이 몰골이 그러케 되엿슬지라도 다른사람을 남편을 삼을생각은 꿈에도하지 아니할터이야요』

『야시야이』는 원망하는듯한 눈초리로『코쿠란』의얼굴을 흘여보앗다

『하、하、하、이말은 시렴는말이야 아모렴녀 그대가 그와가티 박정한사람일라구?……』

『코쿠란』는 우스면서『야시야이』의손을 쥐엿다

◇天氣豫報 曇小雨
◇溫度 三日 正午 六六、九
最高 二日 最高 七七、七
◇日出 前五時三六分 [illegible] 三時四九
◇日入 後七時二五分 [illegible] 一〇時一九

生殖器 機能強精

腦病 神經衰弱 히스데리

權威劑

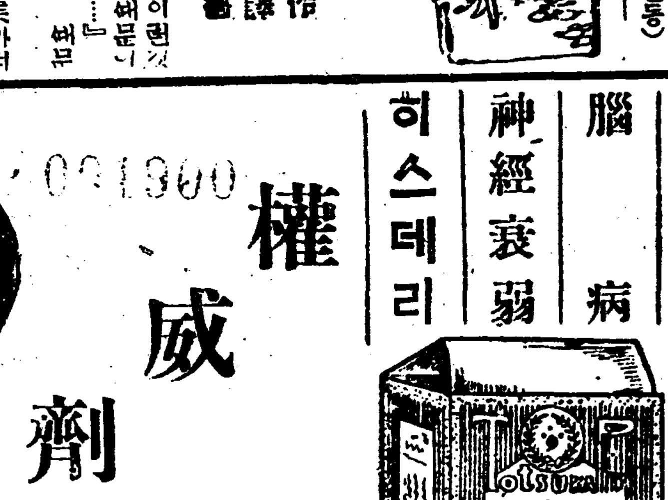

生殖機能衰弱 에基因하는陰萎、遺精、夢精早漏、勃起力減退、感覺缺乏精力衰弱、早老、老衰等에對하야『도쓰가빈』은恒常優秀的確한效果를이제야實驗界賞讚의際的이되엿승니다。性의衰退로來하는

腦病神經衰弱 히스데리 不眠症、健忘症、貧血、根氣喪失、頭痛、倦怠等의效果는顯히顯著하며、性의衰退를等閑히하든지、人生惡衰의極에沈하야、神經衰弱을放置하면白痴狂人이됩니다。玆에推奬한『도쓰가빈』은

現代藥化學의代表的收穫 으로서性의强精과健腦와精力을增進하는卓越秀絕한高貴藥임니다。性의衰退에惱하는것은癌임니다、腦病、神經衰弱에煩悶함은時代遲晩임니다、速히本劑를服用하야回春의喜悅과潑溂의精力을獲得하시오

一回一 トツカピン 錠
도 쓰 가 빈

戶塚醫學博士 推奬

價藥: 三十錠 三圓 / 五十五錠 五圓(携帶容器付) / 百卅五錠 十圓(携帶容器付) / 三百十錠 廿圓(携帶容器付)

東京銀座新肴町八 電話京橋(56)長四六四 長四七五 五五一
發賣元 丁子堂藥房 振替口座東京七二二一番
大阪市西區立賣堀北通二丁目九番地 電話新町特長四五七 振替口座大阪 百六番
三越 白木屋 高島屋 松坂屋 松屋 大丸 十合 各藥品部 大每代理部 其他

◎全國海外到處有名藥店에잇소
品切의時는發賣元에(前金注文送料不要引換小包送料實費御送함)

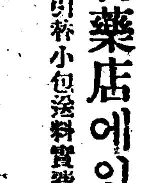

玉에티 검버섯 죽은깨
모든딱지皮膚에無害하고神奇하게 거짐낫습니다
大二圓特大明 無代進呈 東京小石川表町 十號精商藥品部

萬年筆

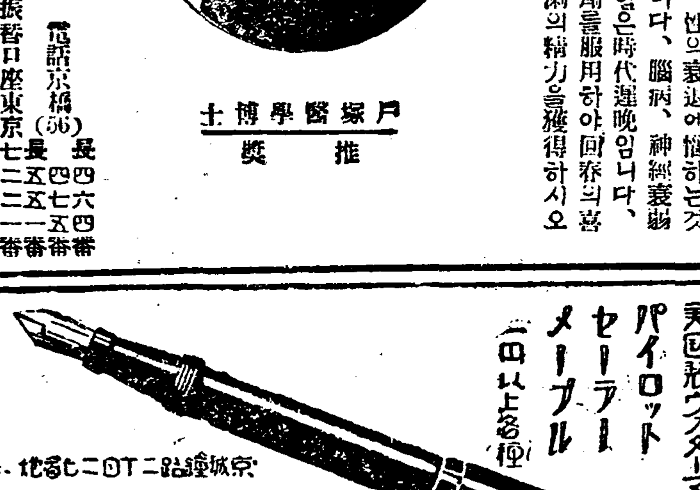

美國製ウオーターマン パイロット セーラー メーブル (四以上各種)
京城鍾路二丁目二○七番地 楠商店 電話光化門三九二番 振替京城一三○○番 (目錄呈送)

手形法要論

·辯護士 趙柱泳先生 著

布衣美本 全一冊 定價金一圓 送料十二錢 (要先金)

法學에天才라고著者의識見은世人의共認하는바年前에大學一年級在學中辯護士試驗에及第된것은日本學界의前無한事이라고各新聞雜誌에서其天才됨을賞美한것은尙今까지追憶되는바如此한**新進法學家**의明快한才筆로써우리文으로된前無한此書를手入하야日常使用하는手形의知識을得할지어다

此書에質疑券을添付하야著者는諸般法律問題에質疑를答케되엿다

總販賣所 · 京城府堅志洞六○ 朝鮮圖書株式會社 電話光化門一七七番 振替京城八二五五番

新舊書籍 出版發行 內外各種 圖書雜誌 都賣散賣
京城府長沙洞二百十七番地 金光書林 主 金文[illegible] 振替口座京城 [illegible] 電話本局 [illegible]

麻布製造用 販賣店募集

◎從來一疋짜는데數十日걸니는麻布가三四日이면짜집니다
◎麻絲見本、定價表、說明書는申請次第로發送합니다

資本金參千百七拾五萬圓
帝國製麻株式會社 京城出張所
京城府永樂町二丁目五十二番地 電話本局一八三○番 電略ケア

東拓殖銀의改制로
不動產銀行設立說

(東京電) 朝鮮滿洲金融制度調查委員會를設置하고金融制度改善을圖할豫期하야東洋拓殖會社의二大業務인金融과事業과를分離하야金融部는朝鮮殖產銀行과合同하야朝鮮滿洲에一大不動產銀行을創立함과同時에東拓은產業拓殖其他의事業을專門으로하리라는說이財部一部에서唱導되는中이더라

英國罷業影響

(東京電) 英國炭坑罷業의日本財界에及할影響은其期間의長短如何에依할것인데金利引締는避치못할것이오英蘭銀行의利下가遲延되면目下倫敦에서計劃中인東京市債와如한것은蹉跌을免치못하리라더라

爲替下押
藏相演說로

(東京電) 去二十九日金曜日手形交換所大會에서濱口藏相의惡觀演說을一轉機로하야爲替는更히下押하야對米爲替는四十七弗臺를割코자하고正金銀行의建値도亦是引下될形勢이더라

青島鹽中國側 輸出商決定

青島鹽의朝鮮內食料鹽輸入三個年十萬噸의契約은專賣局과中國鹽務公司間에締結을終하얏스나中國側의指定商이決定치못하얏든바今回裕豐恒以上六人의鹽商人의指定을見하얏슴으로今後朝鮮內의需要에應하야契約의限度內에서는輸入할수잇게되얏슴으로今後의需給는益益圓滑케되리라더라

四月末 預金貸出狀況

京城銀行集會所調查＝四月三十日現在京城組合銀行帳末은預金七千五百七十萬三千四百一圓貸出合計六千六百二萬四千三百三圓으로同月十五日現在에比하야預金은百九十二萬五千六百二十二圓增加오貸出은五十六萬一千七百二十九圓을減하얏는데更히昨年同期에比較하면預金은千百五十二萬九千九十七圓減이오貸出은三百六十六萬二千七百五十三圓을增하얏더라

勸信解散可決
詳報는아즉도未着

一日午後五時大阪殖產勸業信託會社本店의入電에依하면同社의解散은同日의臨時總會에서可決되얏다하나詳報는아직업고淸算人等도不明한데同日도相當히長時間을要한模樣이라더라

滿洲產 穀物輸入旺盛

四月中의滿洲奧地穀安東縣出朝鮮內에輸入된穀類는四萬六千八百三十噸(內粟四萬三千八百六十噸)으로前月末에比하야一萬四千八百二十噸餘昨年同期에對比하야二千五百六十噸으로모다增加를示하얏는데既報와如히滿洲奧地滯貨一掃의關係上今後輸入이益益旺盛을極하야此狀勢는當分持續되리라고觀測되더라

農事改良費 貸出方針

產米增殖計劃에依한本年度의農事改良資金七百九十萬八千圓內에八割인六百三十二萬六千四百圓은肥料資金으로二割인百五十八萬一千六百圓은農具購入、農業倉庫의建設、購牛等에用하기로決定하얏는데肥料資金의貸出期間은一個年이오一口에對한最少限度는二百五十圓程度로할模樣인데地主其他의保證等에依하야高率의手數料를徵收함과傾向이잇슴으로此邊은道郡農會로하야곰弊害를防止할方針인데道別의割當은土地의狀況과從來의施肥成績等에依하야는大體如左한割當으로될模樣이더라(單位圓)

慶南八二〇 慶北九一五 全南一、〇九〇 全北一、〇八二 忠南六〇七 忠北四七〇 京畿九二〇 黃海五六〇 平南三〇〇 平北四〇〇 江原四五〇 咸南二三五 咸北五九 計七、九〇八

그리고實際에農家의手에肥料가入하기는本年의秋肥부터일것이오其間의夏肥는殖產銀行에서便宜貸出을하게될것이오次에農具購入費는四箇年乃至五箇年의期間이오農業倉庫建設費는十箇年內外로하고購牛費는三箇年程度의期間에低利資金을貸出하는것인데總督府의方針으로는將來各地方에產米改良組合을組織케하고此에依하야充分한効果를擧하라는意嚮을有한바各地方에서도組合組織에就하야協議中이더라

東拓理事決定經過

東拓理事로慶北澤田知事가入하기로되고渡邊裡里支店長이庶務課長에綾田殖產局技師가技術課長으로決定되얏는데此에至하기까지의經過는東拓側에서는最初外人의滿洲局長의入社를希望하얏스나本人의諒解를得치못하얏슴으로澤田知事를希望케된것으로澤田氏는消極的人物로此에渡邊綾田의敏腕家를加케된것은適材適所라고稱할만하다더라

鐵道上旬荷動

鐵道局四月上旬荷動은九萬八千七百餘噸으로前年同期에比하야二萬六千七百餘噸增이오前旬보다五千餘噸減少인데此는穀類의市勢가下落하얏슴으로七千噸의出廻가減한것이主되는原因으로局線內는九萬五千餘噸滿洲線二千餘噸日本線千餘噸이엇더라

商品趨勢
生絲綿絲反撥 米는第二期戰

(東京電) 輸出生絲는海外側의買進旺盛으로依然活氣를呈하야反撥을繼續하고綿絲는紡織會社側의賣急과金融逼迫으로弱落하얏스나生絲의小好轉으로當然反撥을呈할것이나아직底入에는至치못하얏고米는買方의廢頹로第二期戰에入코자하는形勢이더라

鮮銀總裁來京如何

銀行大會와前後하야來京할터이든鈴木鮮銀總裁는同大會의延期로來京을延期될것가는데아직來京消息의報는업더라

昨年度產棉 共同販賣減少

昨年中의朝鮮內棉作取扱高는一億四千十八萬四千三百八十二斤으로此를前年의一億三千七百八十五萬五千百三十五斤에比較할時는二百三十二萬九千二百四十七斤의增加를告하얏고一方으로共同販賣數量은昨年의出廻期부터今年에入하야對外爲替의暴落과原棉의惡化가甚하얏슴으로採算上으로부터自家用消費가現著히增加된結果全南全北方面에서는前年인十三年에比하야約三分의一以下로激減한等의現象을呈하얏슴매加之陸地棉의五百餘萬斤의不作을入하야十三年中의四千六百八十六萬八十斤에比하야三分의一減인一千四百七十七萬二千六百斤程度로激減함에至하얏더라

商品市況

砂糖(奔落) 阪地休日後의分蜜十四圓十二錢稍糊廿四圓卅十錢으로奔落을入하고當地도八十錢程度의賣唱이나商談不振閑散으로目先弱含

外米(小強) 爲替의落着으로小強氣味를呈하야先物湄貢(仁川沖)九圓四十五錢西貢九圓二十錢이오折碎米七圓七十錢程度로賣行旺盛

期米

仁川期米 止值比較表 三日

	昨後止	今前止	比較
當限	三三、三八	—	—
中限	三三、四〇	三四、〇六	六六高
先限	三三、四三	三三、五五	一二高

前場小戾

再昨後場阪地三十六圓〇九錢止와共히三十三圓四十三錢에場을止한當市場은一休今朝에入하야阪地初付三十六圓十八錢인九丁反高를據하고三十三圓五十三錢인十丁反高로場을始하엿다其後阪地十二錢의報를受하고四十九錢外지小弛하더니結局阪地二十四錢의四番同事로止場함을伴하고六十二錢에止하니高低의差는十三丁이며阪仁의鞘는二百六十二丁이더라

買氣隱然潛在

昨今의商狀은아즉鍛煉的步調를帶하나隱然中에硬氣가潛在하야他日反撥의前提를暗示하는듯하다某通信에依하면現下日本產地의米價가高貴하고또賣方主力筋은既히秕風一過의後임을悟하는傍觀的態度를取하며反面으로는潮先

米豆餘話

▲櫻花는시드러지고桃花는滿開하엿스나아즉도花見相場은남아잇지아니한가?것어도陰三月末外지는春相場으로볼수밧게▲그런데發會後商勢는隱然中買氣分이濃厚한模樣이나慘落後의狀態이모다買方針을樹하는듯▲이로부터米價가又復惡化하면政府에서調節策을쓰리라고農民保護의責任上勿論當然할일▲山田筋은또如何히暗中飛躍을하는지는몰르나潮先筋의買防하는勢力도相當하다는걸▲本月初의受米의賣行은何如하려는지四限外지에는朝鮮米의渡米가多할터이낫外賣行이良好할이라고去月中에山田筋의買付한出雲米가트면마치몰으지마는!

筋이着着買進하는光景임으로當分底入의繰返을할지언정大變落은업슬줄로預測하는바果然本月부터는農繁期임으로產地의賣出의稍細薄하겟슴으로可期할수잇스며또하서集散市場의在米는益益減退함과相俟하야容易히低價를許치아니할것이다然而이로부터더욱注目할것은五月一日現在米如何인데確實한數字를報道키難하나大槪推測에據하면三二百萬石은되리라고하며昨年同期에比하야二百餘萬石의增加를見하리라하나豐作後의澁滯에莫大한關係가잇슴으로그다지軟材로볼수업다는바果然發表後의商勢何如?

無風帶의靜寂

發會後各地商勢는全혀無風靜寂의狀態를呈하야阪地는三十六圓十錢臺를中心으로當地는三十三圓四五十錢臺를本鮮도하야試合的緩和을하는現象인바軟材는

旣히客月末의一大慘落을演出케하야經緯의波瀾을惹起하얏슴으로更히注目할餘地가無하며此外反映으로는아즉利用할만한硬材가업슴으로또한買進할수도업시에는中滿以下의貨物이續出할을로觀測하는바이나依然賣惜하는그光景을보면將米高價를企待하는模樣으로無謀히賣崇할수도업슬뜻하며또此地의米價低落은滿家經濟의不安을與하겟슴으로政府로서는萬一의境遇에依하야米價調節의一方策으로米買上을行하기도容易하리라는바冷靜히前途大勢를考察하여보면買機는尙早하다할수잇스나結局은買方에게樂觀時勢가多할뜻하다

前場

	當限	中限	先限
一節	三三、四〇	三四、〇〇	三四、三三
二節	—	三四、一四	三四、三三
三節	三三、四〇	三四、〇八	三四、五〇
四節	三三、五五	三四、〇四	三四、四九
五節	三三、五八	三四、〇八	三四、五一
六節	—	三四、〇九	三四、五七
七節	三三、五五	三四、〇六	三四、五七
八節	三三、五八	三四、〇九	三四、六〇
九節	三三、六〇	三四、一〇	三四、六〇
十節	三三、六〇	三四、一八	三四、六二

後場軟保

	當限	中限	先限
一節	—	三四、一四	三四、五九
二節	—	—	三四、五七
三節	—	三四、〇五	三四、五八
四節	—	—	三四、五七
五節	—	三四、〇五	三四、五七
六節	—	—	三四、五六
七節	—	三四、〇六	三四、五五

各限合俵 前場

▲賣方 (中) 一〇〇〇 (長) 五〇〇 ... [illegible]

▲買方 [illegible]

仁川正米小高

㊂㊄玄米三等 三三、二〇 ... 四等 三一、八〇 同 二九、九〇
無檢查米 — 一等精白米 三五、五〇
在來正租 九七厘 改良正租 九九厘

取組高 四〇〇〇 ... 出來高 [illegible] 帳入價 [illegible] 合計 二九四〇〇石 累計 八六一七〇〇石

仁川在米減少

仁川穀物協會調查에依한五月一日現在의市內五銀行穀物在庫數는前調에比하면合格品은二千九百九叺을無檢查米는一千二百五十一叺을減退되엿는데在品을細別은如左하더라

△玄米四斗入一三八、三六〇叺 五斗入一四、八一三叺△白米三斗入五〇〇叺四斗入一一六叺△正租叺入二三七叺俵入三六、七九叺五斗入三三五〇叺△小豆四斗入二六二俵△平麥二三叺△小麥四斗入一四、九三叺△粟七斗入三、七二〇袋△黍四斗入三四五叺五斗入九〇〇叺△糯米四斗入八九五叺七斗入六二〇俵△外國米七斗入九五〇袋(仁川)

大阪期米

	前場 當	中	後場 止	當	中
一節	三六、〇八	三六、一八	六節	三六、〇三	三六、二三
二節	三六、〇九	三六、一九	七節	三六、〇〇	三六、二〇
三節	三六、〇〇	三六、二〇	八節	三六、〇六	三六、二〇
四節	三六、〇〇	三六、二〇	九節	三六、〇九	三六、二〇
五節	三六、〇〇	三六、二〇	十節	三六、〇四	三六、二四
寄 當中	三六、〇三	三六、二三	止 當中	三六、〇八	三六、一五

大阪氣配 三十六圓十五錢

一節 三六、一五 二節 三六、一五 三節 三六、一五 四節 三六、一八 五節 三六、一八 六節 三六、一五

各地期米

	前場	後場
東京	三七、二一	三七、二〇
兵庫	三六、〇五	三六、〇五
下關	三六、二〇	三六、二〇
桑名	三六、七〇	三六、八〇

株式

京取市場 京取短期取引 三日

株名	前付	前止	後付	後止
京取	一三八〇	一三八〇	一三八〇	一三八〇
鍾新	一三八〇	—	一三八七	一三八〇
大新	九八二	九八〇	九八四	九八〇
久原	—	—	—	—
仁取	—	—	—	—
仁新	—	—	—	—
安取	—	九八〇	—	—
朝紡	—	—	—	—

前場鍾新高

京取 二〇低 鍾新 一一〇高
大新 一〇高 安取 三〇高

好材影響薄弱

今朝는大阪寄付電遲着에當所는京取不申鍾新百三十八圓六十錢大新九十八圓十錢으로稍軟無力裡寄付後大新은大阪頭重에別無伸力으로九十八圓八十錢에引締하고六七十錢保合으로六十錢大引이엇고京取는二十八圓八十錢으로六十錢에弱含大引이엇스며鍾新은阪高로九圓五十錢에突高이고百四十圓臺에上하고大引不申이엇고安取는九圓八十錢에大引이엇는바當所大新은日步高로依然下鞘持續이엇더라

百四十圓復活

休日中氣配는大槪不變이엇스나今朝는綿絲生絲가各三、四圓方의引續反撥을示하야直接關係가잇는紡績株에好感된이大하야大阪短期鍾新이百四十圓八十錢으로反騰이고當所도薄商內이나마百四十圓臺復活이엇슴는바他株와相異하야鍾新은生絲高綿絲高가持續되나면利喰後休養者의買出動等도잇서다시業績을買케되여一段上物도보겟더라

前場諸株步調

▲京取 二八〇—二六〇— ▲鍾新 一三八六〇—九八三〇—四〇〇〇— ▲大新 九八二〇—九八一〇—八〇—七〇—七〇— ▲安取 九八〇—

前場賣買關係

▲京取一三〇(賣)小口(買)新田 ▲大新三九〇(賣)金龍新田小口(買)小山 ▲鍾新七〇(賣)新田(買)田道 ▲安取五〇(株介)田道 有田

財가업는以上目先相場은保合이겟고이見地에서大新이百圓線으로上할지라도이는一時的現象에不過할것이다(財界某有力者談)

後場閑散

京取 二〇高 鍾新 一一〇低
大新 三〇低 安取 三〇低

不上不下商情
鍾新은更落

後場大新은大阪不上不下로釘看에人氣不立하야依然見送으로九十八圓四十錢寄付後同事一本이잇슬뿐이다가大引은八圓三十錢이엇스며鍾新은前場에反撥이엇스나大阪更落에當所는下鞘로百三十八圓七十錢에低寄後九十錢大引이엇고京取는二十八圓八十錢寄付後同事一本으로또同事大引이엇스며安取는九圓六十錢五十錢으로軟弱이엇더라

大新南賣總買

大新取組는南三千三百九十外三店四百三十賣에對한十三店買로新田千四百二十白井千二百四十用道七百十成清五百五十이主力이엇더라

後場諸株步調

▲京取 二八八〇—八〇—八〇— ▲鍾新 一三八七〇—九〇— ▲大新 九八四〇—四〇—三〇— ▲安取 九八〇—五〇—

取組代引算定日步

株名	取組	代引	算定	日步
京取	六〇〇〇	二七五〇	二九	三
鍾新	一六一〇	一二八〇	一四〇	八四
大新	五七〇〇	二九〇〇	九九	七四

大阪短期株式

	前付	前止	後付	後止
鍾新	[illegible]	[illegible]	[illegible]	[illegible]
大新	[illegible]	[illegible]	[illegible]	[illegible]
久原	[illegible]	[illegible]	[illegible]	[illegible]
新東	[illegible]	[illegible]	[illegible]	[illegible]

出來高 ▲長期 ▲短期 累計 一二六六七 累計 五八九八一〇〇

大阪短期步調

▲前場大新 九九〇—一二〇—一四— ▲前場鍾新 一三六八〇—四〇〇— ▲前場久原 [illegible] ▲前場新東 [illegible] ▲後場大新 [illegible] ▲後場鍾新 [illegible] ▲後場久原 [illegible] ▲後場新東 [illegible]

大阪長期株式

株名	前付	前止	後付	後止
紡鍾	[illegible]	[illegible]	[illegible]	[illegible]
同新	[illegible]	[illegible]	[illegible]	[illegible]
大株	[illegible]	[illegible]	[illegible]	[illegible]
同新	[illegible]	[illegible]	[illegible]	[illegible]
日魯	[illegible]	[illegible]	[illegible]	[illegible]
久原	[illegible]	[illegible]	[illegible]	[illegible]
同新	[illegible]	[illegible]	[illegible]	[illegible]
郵船	[illegible]	[illegible]	[illegible]	[illegible]
同新	[illegible]	[illegible]	[illegible]	[illegible]

反動的沈衰期

一躍이잇스면一息이잇고急進이면休養이잇스며人氣가沸騰後에는反動的沈衰가잇서建玉과値鞘의整理가잇슴이相場의原則인바昨冬以來의株界를回顧하건데金融緩漫이樂觀의根據가되어波瀾起伏中買氣旺盛하야今春外지에活躍이잇섯다가爲替關係其他商品界의脅威로買人氣는挫折되고오래동안慘澹한狀態에잇던賣方이得意의場面을이두어一大反動期에當面하얏슴은즉次期活動時外지는休養外에他途가업슬것으로經濟事情이一段의進展을示하야下期에貿易이旧超로轉變하고日銀利下가잇서財界가根底로부터良化된影響으로異景氣的大活躍이잇슬때外지는格別한突發的好

京城現株市勢 (三日現在)

種類	拂込	配當	市勢
鮮銀	一〇〇〇	五	八〇〇
同新	[illegible]	五	[illegible]
殖銀	[illegible]	九	[illegible]
同新	[illegible]	[illegible]	[illegible]
商銀	[illegible]	[illegible]	[illegible]
同新	[illegible]	[illegible]	[illegible]
漢銀	[illegible]	[illegible]	[illegible]
同新	[illegible]	[illegible]	[illegible]
韓一	[illegible]	[illegible]	[illegible]
海東	[illegible]	[illegible]	[illegible]
東拓	[illegible]	[illegible]	[illegible]

朝新	[illegible]	[illegible]
朝土	[illegible]	[illegible]
京電	[illegible]	[illegible]
同新	[illegible]	[illegible]
朝郵	[illegible]	[illegible]
鮮鐵一新	[illegible]	[illegible]
同二新	[illegible]	[illegible]
三新	[illegible]	[illegible]
四新	[illegible]	[illegible]
京南鐵	[illegible]	[illegible]
金剛鐵	[illegible]	[illegible]
鮮信	[illegible]	[illegible]
朝信	[illegible]	[illegible]
勸信	[illegible]	[illegible]
朝皮革	[illegible]	[illegible]
朝火災	[illegible]	[illegible]
京取新	[illegible]	[illegible]

朝鮮銀行券

發行高 [illegible] 正貨準備高 [illegible] 保證準備 [illegible]

對外爲替 (鮮銀建値)

倫敦 一志十一片四分一
紐育 四七弗八分一
上海 六四兩八分五

海外經濟

倫敦銀塊 三〇片
英米爲替 四弗八六叫分三
米棉 十錢高
印棉 休會
스틱ㄹ株 一二二弗八分七
아나콘다株 四八弗
紐育銀塊 六四仙四分三
對米爲替 四七弗

大阪三品

	前付	前止	後付	後止
五月限	[illegible]	[illegible]	[illegible]	[illegible]
六月限	[illegible]	[illegible]	[illegible]	[illegible]
七月限	[illegible]	[illegible]	[illegible]	[illegible]
八月限	[illegible]	[illegible]	[illegible]	[illegible]
九月限	[illegible]	[illegible]	[illegible]	[illegible]
十月限	[illegible]	[illegible]	[illegible]	[illegible]
十一月限	[illegible]	[illegible]	[illegible]	[illegible]

橫濱生糸

	前場	後場
當限	一五三〇	一五六〇
先限	一六三〇	一七〇〇

延取引

群山 賣買高 一萬二千七百石
○七三等 □千四等

	五月中	五月末	六月中	六月末
一回	[illegible]	[illegible]	[illegible]	[illegible]
二回	[illegible]	[illegible]	[illegible]	[illegible]
三回	[illegible]	[illegible]	[illegible]	[illegible]
四回	[illegible]	[illegible]	[illegible]	[illegible]
五回	[illegible]	[illegible]	[illegible]	[illegible]
六回	[illegible]	[illegible]	[illegible]	[illegible]

釜山 賣買高 六百石
穀良

	五月中	五月末	六月中	六月末
一回	[illegible]	[illegible]	[illegible]	[illegible]
二回	[illegible]	[illegible]	[illegible]	[illegible]
三回	[illegible]	[illegible]	[illegible]	[illegible]
四回	[illegible]	[illegible]	[illegible]	[illegible]
五回	[illegible]	[illegible]	[illegible]	[illegible]
六回	[illegible]	[illegible]	[illegible]	[illegible]
七回	[illegible]	[illegible]	[illegible]	[illegible]
八回	[illegible]	[illegible]	[illegible]	[illegible]

大邱 賣買高 一萬九千三百石
穀良

	五月中	五月末	六月中	六月末
一回	[illegible]	[illegible]	[illegible]	[illegible]
二回	[illegible]	[illegible]	[illegible]	[illegible]
三回	[illegible]	[illegible]	[illegible]	[illegible]
四回	[illegible]	[illegible]	[illegible]	[illegible]
五回	[illegible]	[illegible]	[illegible]	[illegible]
六回	[illegible]	[illegible]	[illegible]	[illegible]

京城穀物市勢

白米 三五、八〇 地摺 [illegible]
合格 ㊂ 三三、三〇 龍山 [illegible]
大豆 長湍 [illegible] 鐵原 [illegible]

京城綿絲布市勢

▲粗布 太極星 三五四〇〇 三星 三五九〇
不老草 三五九〇〇 山人蔘 三五九〇
三神山 三八〇〇 天桃 一六〇〇
三A 三九〇〇 大A [illegible]
金剛山 [illegible] 金閣A [illegible]
雙鹿 [illegible] 寶童 [illegible]
▲綿布 [illegible]
▲金巾 [illegible]

廣告

도記事이오니注意해보시옵

四月三十日金曜부터超特選名畫週間
大喜劇 奇想天外 파라마운트社구리스치ー映畫
? 全二卷
FBO社超特作大映畫
大冒險活劇 殺人猛犬 上下全十卷
[原名白牙]
雄大壯健、痛快深刻한巧妙한冒險活劇名犬스도론구、하ー도君大快演
大파라마운트會社古今의名作映畫
冒險奇談 피ー피ー판 全十卷
原作央文豪 寶로ー千萬弗의大藝術映畫！
新進名花베듸、부론손孃主演
—大豫告—
谷畫 歡樂의不夜城 全十一卷
京城府仁寺洞 朝鮮劇場 電光二〇五番

防水布

(見本定價表無代進呈)
防水布만또外套製造商 寶光號
京城府南大門通四丁目十四番地
電話本局一八二七番 振替口座京城一二六六一番
防水布는雨傘보다經濟되고便利하기는寶光號防水布만또와外套이올시다價格은實價로提供하오니官廳及社會學生諸氏는必히準備할緊用品이오니一次試用하심을仰要(特約店歡迎)

모양잇고질긴고무신은

상평 商標 平
常平고무
常平고무工業社 京城黃金町一丁目一八 電話本局二九〇三 振替京城三三〇一三
販賣部 京城西大門町一丁目四 電話光一五六 振替京城二三五〇三

忠南特產物廣告

本人等이左記場所에商業을設置하고全鮮諸氏의利益과便宜를圖키爲하야御注文을取扱하오니一次試用하심을歡迎하옵니다地方에는引換代金主急發送함

營業目錄
元韓山品 細苧白苧 生苧各種
朝鮮忠南舒川邑內
主任 高 鍾 聲 白
舒興商店

누구든지할수잇는電療得學士養成

有利確實 獨占的職業
▲資格……男女不問(自宅獨習生大募集)(研究資料無代進呈)

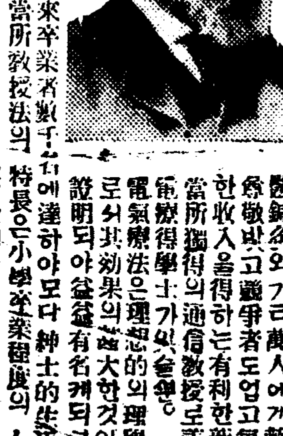

極히短期間의自宅獨習으로完全히習得하게되고卒業한後는全國到處에서自由로無試驗開業하는特典이有하고然而極少한資本으로醫師齒科醫鍼灸와가티萬人에게歡迎밧고尊敬밧고醫學者도업고每月多大한收入을得하는有利한新職業은當所獨得의通信敎授로養成하는電療得學士가外에無하다。電氣療法은理想的의理學療法으로서其効果의偉大한것이醫界에證明되야益益有名케되엿다當所는大正六年創立以來卒業者數千名에達하야모다紳士的生活의安全을得하게되엿다。當所敎授法의特長은小學卒業程度의人士에게도習得키쉽도록모다 書入假名附로說明하얏다。男女老少를不問하고一日이라도速히獨立成功을希望하는人士는特典잇는此新學期에入學하라。詳細規定書申込次第送呈(最近無責任한種種類似業者續出하니注意하라)
東京牛込通寺町廿二 電話牛込四二〇番 東京電氣療法研究所

品質本位 青煉製 シスター石鹼

시스다비누
本舖 大阪 粟津石鹼製造所

原料는小麥

新時代의料理法

濃淡適度이며그美味의自然과食慾을增進하는데不可無할것인바調理하는이의頭腦作用에잇슴니다。이러한이의念頭에强하게印象되는唯一의調味料는世界에確認되는味의素임니다

漬物醬油、汁等의調味에試用하시오當場에美味잇게하는効力은놀날만함니다。德用으로經費의節約이되며手數料를省畧하는調味料味의素

宮內省御用品
日英米佛專賣特許
鈴田理學博士發明

아지노모도 味の素

味の素本舖 鈴木商店 東京 大阪 名古屋 上海

5—D